



SOROLLA 2

GUÍA SIMPLIFICADA: ELABORACIÓN DE PLANTILLAS

(JUNIO 2016)



ELABORACIÓN DE PLANTILLAS EN SOROLLA2

1. Consideraciones para elaborar una plantilla

Para elaborar una plantilla compatible con SOROLLA2, debemos tener en cuenta las siguientes consideraciones:

- El documento debe tener extensión.rtf. Se puede editar con Word pero hay que guardarlo con formato.rtf
- No debe tener cabeceras ni pies de página.
- Cuando se guarde el documento en SOROLLA2, se transformará automáticamente en un fichero .pdf

Además se deben tener en cuenta las siguientes restricciones:

- Formas o Drawing objects (Cuadros de texto, rectángulos, círculos, flechas, líneas,...), provocan un error. Hay que sustituirlos por tablas o imágenes.
- Marcadores o Bookmarks, provocan un error. Hay que quitarlos: Insertar -> Vínculos -> Marcador -> Seleccionar el marcador -> Eliminar
- Background patterns (efectos de relleno del color de fondo de la página). No les hace caso.
- Saltos de página. No les hace caso. Pero si se pueden usar los saltos de sección.



Para añadir un campo que se combine con la Base de Datos, utilizando el Word del Office2003, hay que seguir los siguientes pasos:

a) Insertar -* Campo -* Tipo Ref:

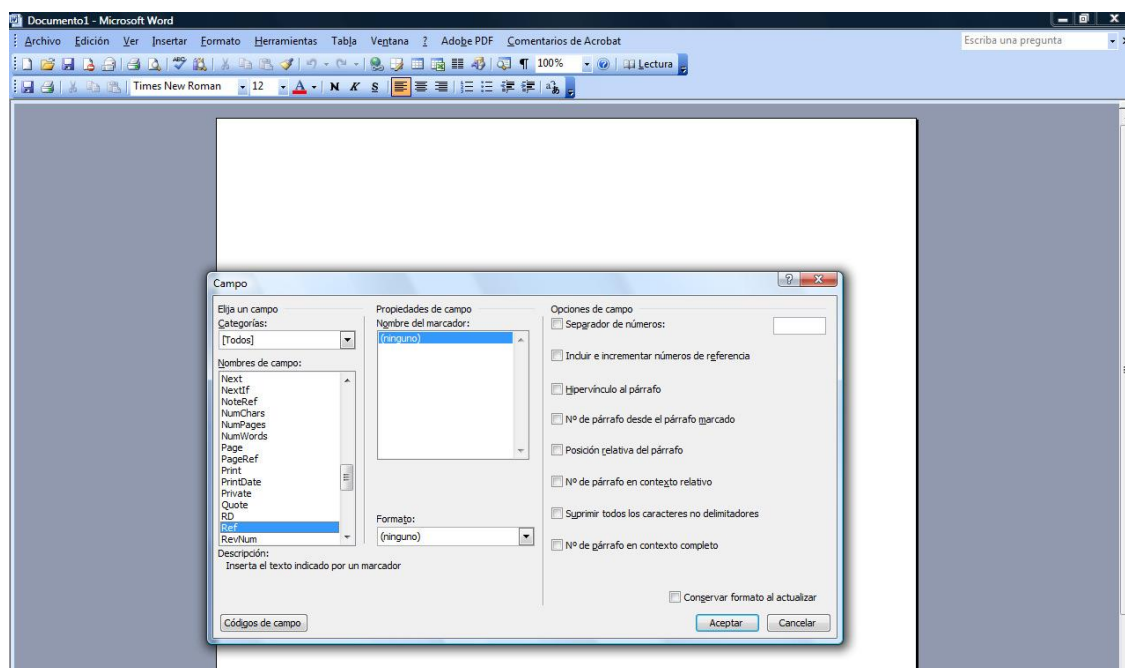

b) En código de campo hay que poner el nombre del campo tal y como aparece en las listas de códigos que se han incluido en el apartado II.

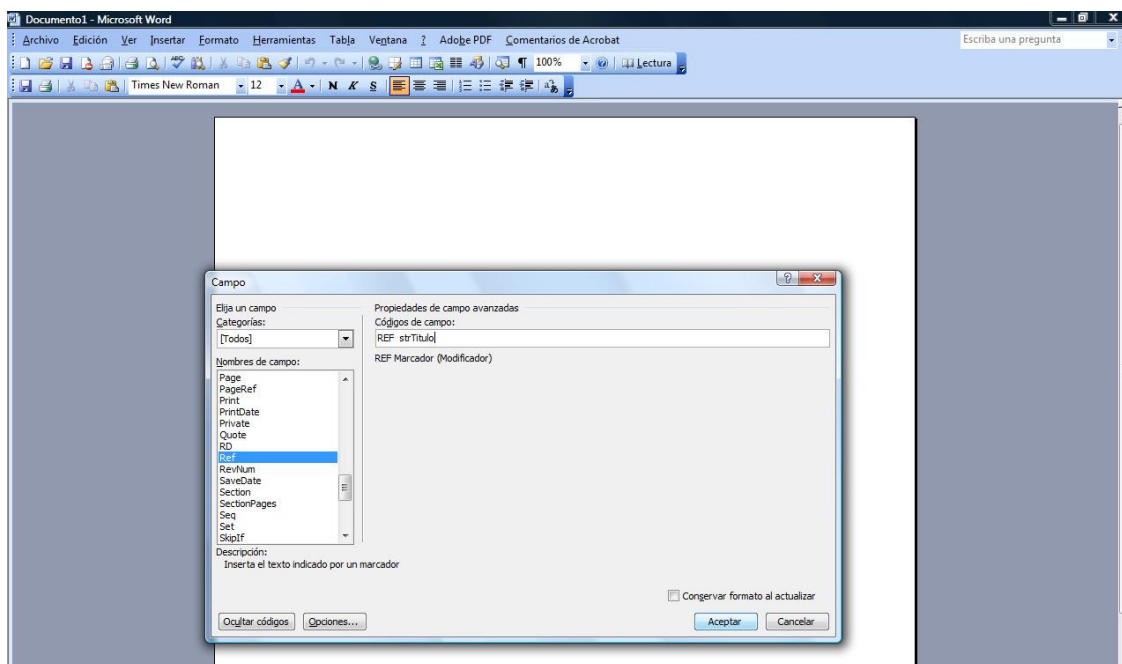

c) Al dar aceptar queda:

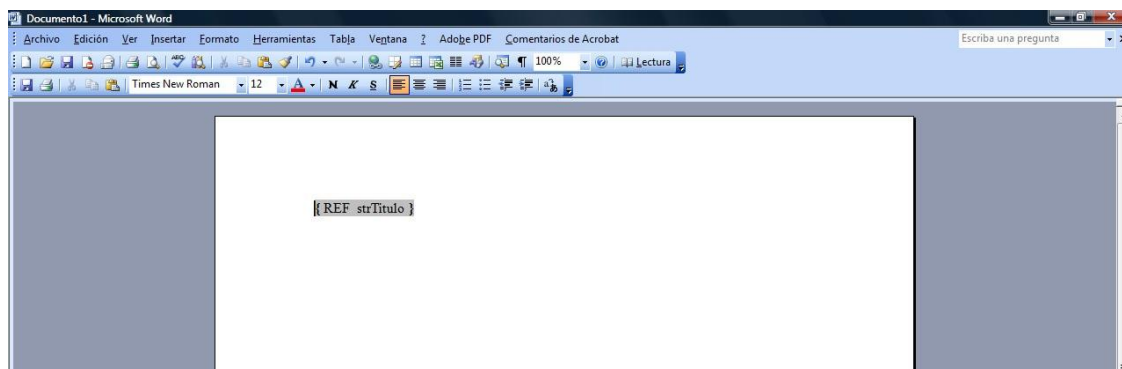

Para añadir un campo que se combine con la Base de Datos, utilizando el Word del Office 2010, hay que seguir los siguientes pasos:



a) En la pestaña Insertar, en el grupo de iconos de Texto, hacer clic en Elementos rápidos

-* Campo

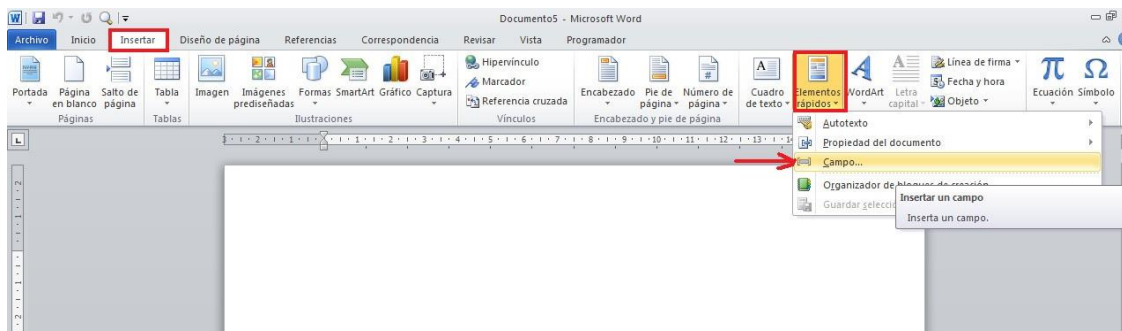

b) En la ventana que aparece, seleccionar Ref como Nombre de campo y pinchar en el botón Códigos de campo:

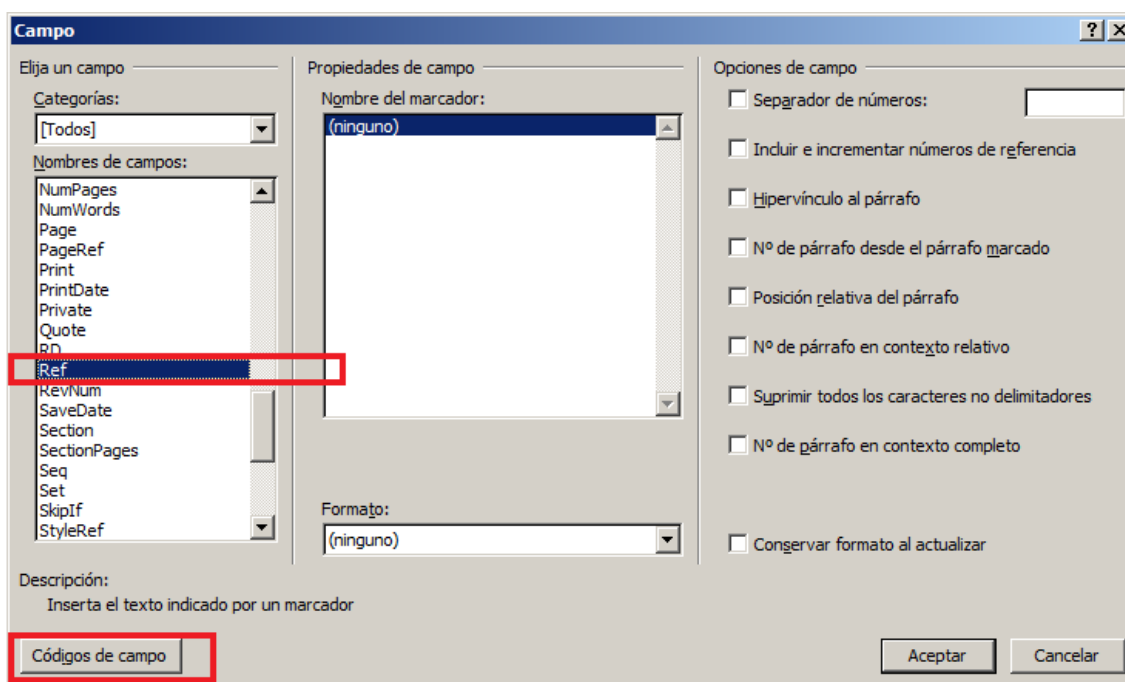



- c) En la casilla Códigos de campo escribir el nombre del campo tal y como aparece en las listas de códigos que se han incluido en el apartado II y darle a Aceptar:

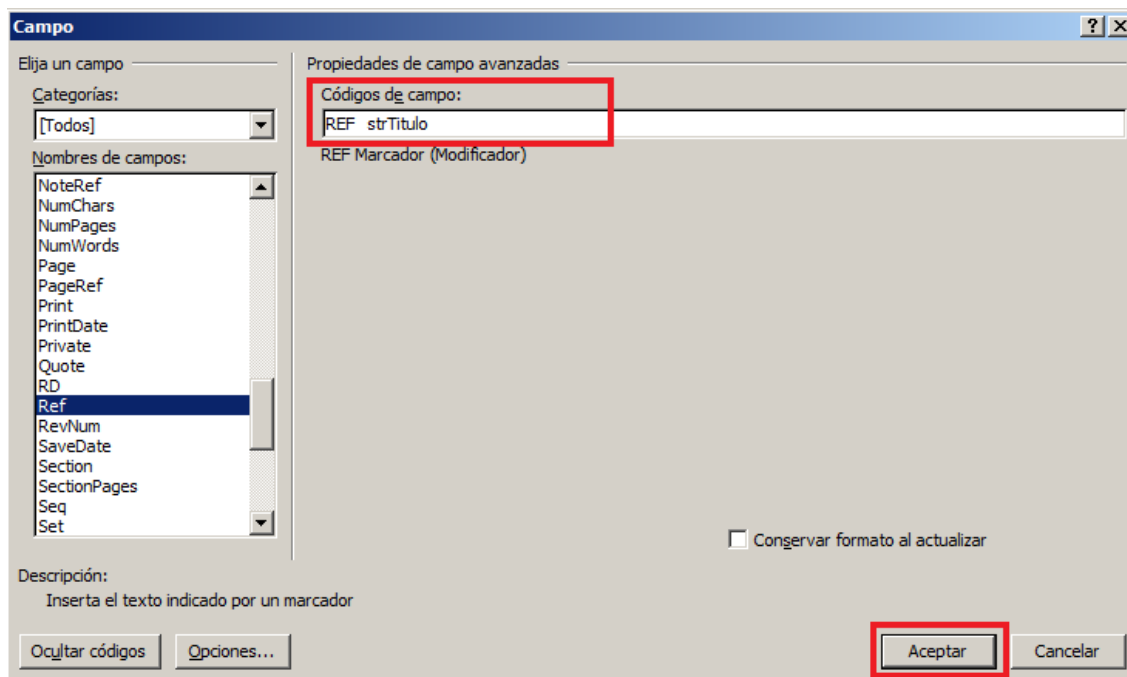

- d) El resultado es similar al obtenido con el Word de Office 2003:

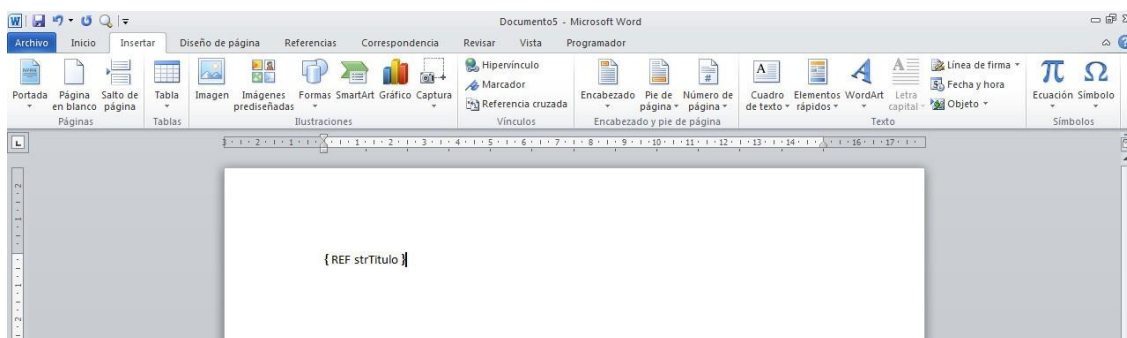

Si en algún momento el campo de tipo referencia aparece del siguiente modo:

¡Error! No se encuentra el origen de la referencia.

Solo hay que pinchar en el mensaje con el botón derecho del ratón y seleccionar la opción Activar o desactivar códigos de campo:

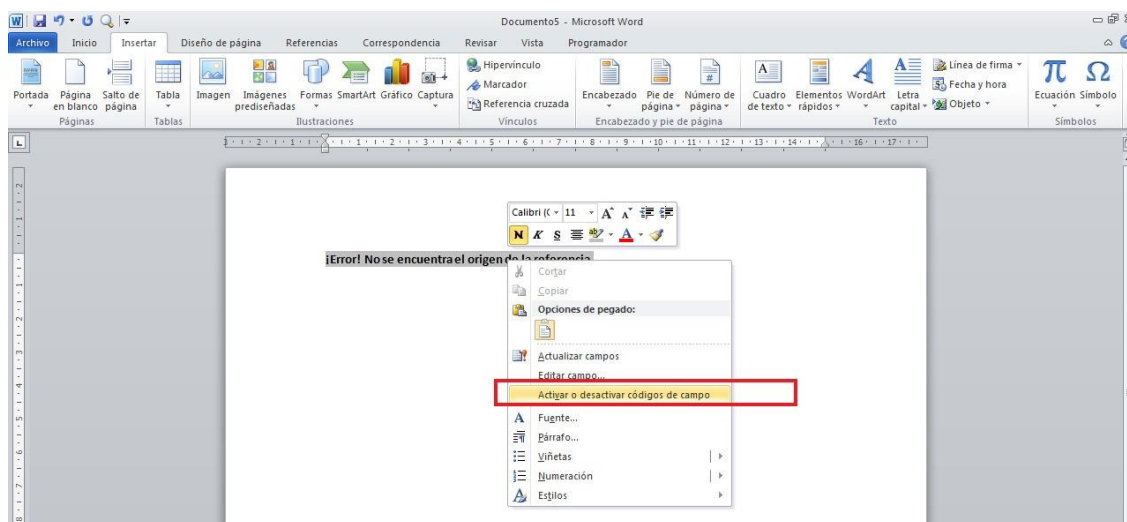

Por otro lado, si el campo a insertar es múltiple, por ejemplo las aplicaciones presupuestarias en el caso de un expediente multiaplicación, el nombre de campo debe llevar una “T” al final del nombre y estar incluido en una tabla. Ejemplo:

Aplicaciones presupuestarias:

| C. Orgánica | C. Funcional | C. Económica |
|---|--|--|
| { REF aplicaciones Presupuestarias Expediente. strOrganicaT } | { REF aplicaciones Presupuestarias Expediente. str- FuncionalT } | { REF aplicaciones Presupuestarias Expediente. strE- conomicaT } |

Si el campo a insertar es múltiple, por ejemplo las aplicaciones presupuestarias en el caso de un expediente multiaplicación, y no queremos que aparezca repetido, el nombre de campo debe llevar una “U” al final del nombre. Ejemplo:

Orgánica: { REF aplicacionesPresupuestariasExpediente.strOrganicaU }

Funcional: { REF aplicacionesPresupuestariasExpediente.strFuncionalU }

Económica: { REF aplicacionesPresupuestariasExpediente.strEconomicaU }



2. Listas de Códigos

| Datos Generales | |
|---|----------------------------------|
| Ejercicio del expediente | strEjercicioExp |
| Número de expediente | strExpediente |
| Número de expediente para contabilidad | strNExpGestor |
| Título | strTitulo |
| Unidad administrativa | strCodUniAdm |
| Unidad administrativa. Descripción | unidadAdministrativa.strDescrip |
| Órgano gestor | strCodOrgGes |
| Órgano gestor Descripción | organoGestor.strDescrip |
| Unidad tramitadora | strCodUniTrm |
| Unidad tramitadora Descripción | unidadTramitadora.strDescrip |
| Epígrafe de gasto | epigrafeGastoExp.strCodEpigGasto |
| Epígrafe de gasto Descripción | epigrafeGastoExp.strDescrip |
| Tipo de expediente SIC del expediente del gestor. Código | strCodTpExpSIC |
| Tipo de expediente SIC del expediente del gestor. Descripción | strDesTpExpSIC |
| Tipo de expediente | strCodTpExp |
| Tipo de expediente Descripción | tipoExpediente.strDescrip |
| Importe beneficio industrial | intImpBenIndustrial |
| Importe presupuesto ejecución | intImpEjeMaterial |
| Importe total | intImpTotal |
| Importe i.v.a. | intImpIVA |
| Porcentaje de i.v.a. | intPorcentajeIVA |
| Importe ejecución | intImpEjecucion |
| Importe gastos generales empresa | intImpGastosGene |



| | |
|--|--------------------------|
| Fecha de aprobación del gasto | datAprobGasto |
| Fecha de la memoria | datMemoria |
| Plazo estimado de ejecución | strPlazoEstEjecucion |
| Día del plazo estimado de ejecución | strDiaPlazoEstEjecucion |
| Año del plazo estimado de ejecución | strAnnoPlazoEstEjecucion |
| Mes del plazo estimado de ejecución | strMesPlazoEstEjecucion |
| Importe coste financiación | intImpCostFinan |
| Clasificación del contratista | strCodClasifContr |
| Descripción de la clasificación del contratista | strDescClasifContr |
| Identificador | strIdEntUT |
| Código de agrupación | strCodAgrExp |
| Descripción de agrupación | strDescAgrExp |
| Texto Si / No / blanco del indicador contrato menor | strTextoMenor |
| Texto Si / No / blanco del indicador regularización armonizada | strTextoRegulArm |
| Fecha de alta del expediente | datAlta |
| Fecha inicio tramitación del expediente | datIniTrami |
| Normativa SIC | strNormativa |
| Descripción de la normativa SIC | strDesNormativa |
| Finalidad SIC | strFinalidad |
| Descripción de la finalidad SIC | strDesFinalidad |
| Valor estimado del expediente | intImpEstimado |
| Fecha de publicación perfil contratante | datFPPerfil |
| Tipo de licitación | strCodTpLicitacion |
| | |
| Proyectos | |



| | |
|--|---|
| Tipo de expediente SIC del expediente de gasto. Código | expedienteGasto.tipoExpedienteSic.objCodigo |
| Descripción del tipo de expediente SIC del expediente de gasto | expedienteGasto.tipoExpedienteSic.strDescripcion |
| Comunidad autónoma del proyecto de gasto. | proyectoGasto.strCodCCAA |
| Comunidad autónoma del proyecto de gasto Descripción | proyectoGasto.comunidadAutonoma.strDescrip |
| Provincia del proyecto de gasto | proyectoGasto.strCodProvincia |
| Provincia del proyecto de gasto Descripción | proyectoGasto.provincia.strDescrip |
| Código del expediente de gasto | strNExpGasto |
| Código del proyecto de gasto | strCodProyGasto |
| Tipo de expediente SIC del expediente de gasto | expedienteGasto.strCodTpExpSIC |
| Tipo de expediente SIC del expediente de gasto | expedienteGasto.tipoExpedienteSic.strDescripcion |
| Tipo de gestión | expedienteGasto.strCodTpGes |
| Tipo de gestión Descripción | expedienteGasto.tipoGestion.strDescrip |
| Número de anualidades del expediente de gasto | expedienteGasto.strNAnualidades |
| Código de la provincia del expediente de gasto | expedienteGasto.strCodProvincia |
| Descripción de la provincia del expediente de gasto | expedienteGasto.strDescProvincia |
| Código de la comunidad autónoma del expediente de gasto | expedienteGasto.strCodCCAA |
| Descripción de la comunidad autónoma del expediente de gasto | expedienteGasto.strDescCCAA |
| Datos Presupuestarios | |
| Temporalidad del expediente | strCodTemporal |
| Temporalidad del expediente Descripción | temporalidad.strDescripcion |
| Número de anualidades | strNAnualidades |
| Año del presupuesto | aplicacionesPresupuestariasExpediente.strEjerPresup |
| Ejercicio de la aplicación presupuestaria | aplicacionesPresupuestariasExpediente.strEjerApl |
| Sección de la aplicación presupuestaria | aplicacionesPresupuestariasExpediente.seccion |



| | |
|--|--|
| Servicio de la aplicación presupuestaria | aplicacionesPresupuestariasExpediente.servicio |
| Económica de la aplicación presupuestaria | aplicacionesPresupuestariasExpediente.strEconomica |
| Funcional de la aplicación presupuestaria | aplicacionesPresupuestariasExpediente.strFuncional |
| Orgánica de la aplicación presupuestaria | aplicacionesPresupuestariasExpediente.strOrganica |
| Importe de la aplicación presupuestaria | aplicacionesPresupuestariasExpediente.intImpExp |
| Importe total de las aplicaciones presupuestarias | intImpTotalExp |
| | |
| Licitación/adjudicación | |
| Sistema de adjudicación | strCodSisAdjud |
| Sistema de adjudicación Descripción | sistemaAdjudicacion.strDescripcion |
| Fecha de publicación en DOUE | datFPDOUE |
| Fecha de publicación en elBOE | datFPBOE |
| Fecha de adjudicación | adjudicatarios.datAdjudDef |
| Fecha de publicación en el BOE | adjudicatarios.datPubAdjudDef |
| Fecha de publicación en la plataforma de la adjudicación | adjudicatarios.datPubCODICE |
| Fecha de constitución de la garantía del adjudicatario | adjudicatarios.datConstGarantiaDef |
| Importe garantía definitiva del adjudicatario | adjudicatarios.intImpGarantiaDef |
| Fecha de adjudicación del contrato menor | asignaciones.datAdjudMenor |
| Fecha de adjudicación definitiva del adjudicatario de la asignación | asignaciones.licitador.datAdjudDef |
| Fecha de publicación en la plataforma de la adjudicación del adjudicatario de la asignación | asignaciones.licitador.datPubCODICE |
| Importe garantía definitiva del adjudicatario de la asignación | asignaciones.licitador.intImpGarantiaDef |
| Fecha de adjudicación definitiva del adjudicatario de un lote de la asignación | asignaciones.licitadorLote.datAdjudDef |
| Fecha de publicación en la plataforma de la adjudicación del adjudicatario de un lote de la asignación | asignaciones.licitadorLote.datPubCODICE |
| Importe garantía definitiva del adjudicatario de un lote de la asignación | asignaciones.licitadorLote.intImpGarantiaDef |



| | |
|--|---------------------------------------|
| Nº de contrato | asignaciones.strNContrato |
| Código del municipio | licitadores.direccion.strCodMunic |
| Código del país | licitadores.direccion.strCodPais |
| Código postal | licitadores.direccion.strCodPost |
| Código de la provincia | licitadores.direccion.strCodProvincia |
| Tipo de vía | licitadores.direccion.strCodTpVia |
| Nombre de la ciudad | licitadores.direccion.strDesCiudad |
| Nombre del municipio | licitadores.direccion.strDesMunic |
| Numero del fax | licitadores.direccion.strDesNumFax |
| Numero de teléfono | licitadores.direccion.strDesNumTel |
| Nombre del país | licitadores.direccion.strDesPais |
| Nombre de la provincia | licitadores.direccion.strDesProvincia |
| Calle | licitadores.direccion.strDirCalle |
| Escalera | licitadores.direccion.strDirEsc |
| Número | licitadores.direccion.strDirNum |
| Piso | licitadores.direccion.strDirPiso |
| Puerta | licitadores.direccion.strDirPuer |
| E-mail | licitadores.direccion.strEMail |
| Número de orden del licitador | licitadores.intNumOrden |
| Nombre del licitador | licitadores.strNombreLicita |
| Importe de la oferta del licitador | licitadores.intImpOferta |
| Importe total de la oferta del licitador | licitadores.intImpTotalOferta |
| Importe en letras de la oferta del licitador | licitadores.strImpOferta |
| Importe total en letras de la oferta del licitador | licitadores.strImpTotalOferta |
| NIF del licitador | licitadores.strNifLicita |



| | |
|--|---|
| Fecha de notificación de la adjudicación | licitadores.datComAdjudDef |
| Fecha de oferta de la presentación del licitador con lotes | licitadores.licitaciones.datOfertaPresentacion |
| Fecha de oferta de la presentación del licitador | licitadores.datOfertaPresentacion |
| Descripción del tipo de licitación | strDescripTpLicitacion |
| | |
| Asignación | |
| Adjudicatario de la asignación | asignaciones.adjudicatario.strNifTercero |
| Adjudicatario de la asignación. Nombre | asignaciones.adjudicatario.strNomTercer |
| Importe de la asignación | asignaciones.intImpContrato |
| Importe de la aplicación presupuestaria | asignaciones.aplicacionesPresupuestariasContrato.intImpContrato |
| Sección de la aplicación presupuestaria | asignaciones.aplicacionesPresupuestariasContrato.seccion |
| Servicio de la aplicación presupuestaria | asignaciones.aplicacionesPresupuestariasContrato.servicio |
| Económica de la aplicación presupuestaria | asignaciones.aplicacionesPresupuestariasContrato.strEconomica |
| Ejercicio de la aplicación presupuestaria | asignaciones.aplicacionesPresupuestariasContrato.strEjerApl |
| Año del presupuesto | asignaciones.aplicacionesPresupuestariasContrato.strEjerPresup |
| Funcional de la aplicación presupuestaria | asignaciones.aplicacionesPresupuestariasContrato.strFuncional |
| Orgánica de la aplicación presupuestaria de la asignación | asignaciones.aplicacionesPresupuestariasContrato.strOrganica |
| Municipio del adjudicatario de la asignación | asignaciones.adjudicatario.coDirecciones.strCodMunic |
| Descripción del municipio del adjudicatario de la asignación | asignaciones.adjudicatario.coDirecciones.strDesMunic |
| País del adjudicatario de la asignación | asignaciones.adjudicatario.coDirecciones.strCodPais |
| Descripción del país del adjudicatario de la asignación | asignaciones.adjudicatario.coDirecciones.strDesPais |
| Código postal del adjudicatario de la asignación | asignaciones.adjudicatario.coDirecciones.strCodPost |
| Provincia del adjudicatario de la asignación | asignaciones.adjudicatario.coDirecciones.strCodProvincia |
| Descripción de la provincia del adjudicatario de la asignación | asignaciones.adjudicatario.coDirecciones.strDesProvincia |
| Ciudad del adjudicatario de la asignación | asignaciones.adjudicatario.coDirecciones.strDesCiudad |



| | |
|--|--|
| Calle del adjudicatario de la asignación | asignaciones.adjudicatario.coDirecciones.strDirCalle |
| Escalera del adjudicatario de la asignación | asignaciones.adjudicatario.coDirecciones.strDirEsc |
| Nº de la calle del adjudicatario de la asignación | asignaciones.adjudicatario.coDirecciones.strDirNum |
| Piso del adjudicatario de la asignación | asignaciones.adjudicatario.coDirecciones.strDirPiso |
| Puerta del adjudicatario de la asignación | asignaciones.adjudicatario.coDirecciones.strDirPuer |
| Descripción de la asignación | asignaciones.strDescrip |
| Fecha de adjudicación | asignaciones.datAdjud |
| | |
| Contrato | |
| Número de contrato/subexpediente | contratos.strNContratoSubexp |
| Tipo de contrato | contratos.strCodTpContrato |
| Tipo de contrato Descripción | contratos.tipoContrato.strDescripcion |
| Adjudicatario del contrato | contratos.adjudicatario.strNifTercero |
| Adjudicatario del contrato. Nombre | contratos.adjudicatario.strNomTercer |
| Cesionario del contrato | contratos.cesionario.strNifTercero |
| Cesionario del contrato. Nombre | contratos.cesionario.strNomTercer |
| Importe del contrato | contratos.intImpContrato |
| Fecha de firma del contrato | contratos.datFirma |
| Fecha de inicio de la obra | contratos.datIniObra |
| Plazo inicial de ejecución | contratos.strPlazIniEjecucion |
| Fecha de resolución del contrato | contratos.datResolContrato |
| Fecha de solicitud de bienes | contratos.datSolicBienes |
| Fecha de anulación del pedido | contratos.datAnulPedido |
| Fecha cesión del Contrato | contratos.datCesion |
| Importe de la aplicación presupuestaria del contrato | contratos.aplicacionesPresupuestariasContratoTotal.intImpContratoTotal |



| | |
|--|---|
| Importe en letras de la aplicación presupuestaria del contrato | contratos.aplicacionesPresupuestariasContratoTotal.strImpContratoTotal |
| Descripción de la aplicación de la aplicación presupuestaria del contrato | contratos.aplicacionesPresupuestariasContratoTotal.strDescripAplificacion |
| Sección de la aplicación presupuestaria del contrato | contratos.aplicacionesPresupuestariasContratoTotal.seccion |
| Descripción de la sección de la aplicación presupuestaria del contrato | contratos.aplicacionesPresupuestariasContratoTotal.strDescripSeccion |
| Servicio de la aplicación presupuestaria del contrato | contratos.aplicacionesPresupuestariasContratoTotal.servicio |
| Descripción del servicio de la aplicación presupuestaria del contrato | contratos.aplicacionesPresupuestariasContratoTotal.strDescripServicio |
| Económica de la aplicación Presupuestaria del contrato | contratos.aplicacionesPresupuestariasContratoTotal.strEconómica |
| Descripción de la económica de la aplicación presupuestaria del contrato | contratos.aplicacionesPresupuestariasContratoTotal.strDescripEconómica |
| Ejercicio de la aplicación presupuestaria del contrato | contratos.aplicacionesPresupuestariasContratoTotal.strEjerApl |
| Año del presupuesto de la aplicación presupuestaria del contrato | contratos.aplicacionesPresupuestariasContratoTotal.strEjerPresup |
| Funcional de la aplicación presupuestaria del contrato | contratos.aplicacionesPresupuestariasContratoTotal.strFuncional |
| Descripción del programa de la aplicación presupuestaria del contrato | contratos.aplicacionesPresupuestariasContratoTotal.strDescripFuncional |
| Orgánica de la aplicación presupuestaria del contrato | contratos.aplicacionesPresupuestariasContratoTotal.strOrganica |
| Descripción de la orgánica de la aplicación presupuestaria del contrato | contratos.aplicacionesPresupuestariasContratoTotal.strDescripOrganica |
| Fecha de firma del nuevo contrato | contratos.datFirmaNuevoContrato |
| Fecha de adjudicación definitiva del adjudicatario del contrato | contratos.licitador.datAdjudDef |
| Fecha de publicación en la plataforma de la adjudicación del adjudicatario del contrato | contratos.licitador.datPubCODICE |
| Importe garantía definitiva del adjudicatario del contrato | contratos.licitador.intImpGarantiaDef |
| Fecha de adjudicación definitiva del adjudicatario de un lote del contrato | contratos.licitadorLote.datAdjudDef |
| Fecha de publicación en la plataforma de la adjudicación del adjudicatario de un lote del contrato | contratos.licitadorLote.datPubCODICE |
| Importe garantía definitiva del adjudicatario de un lote del contrato | contratos.licitadorLote.intImpGarantiaDef |
| Número de contrato/subexpediente de procedencia | contratos.strNContratoSubexpProc |



| | |
|--|---|
| Municipio del adjudicatario del contrato | contratos.adjudicatario.coDirecciones.strCodMunic |
| Descripción del municipio del adjudicatario del contrato | contratos.adjudicatario.coDirecciones.strDesMunic |
| País del adjudicatario del contrato | contratos.adjudicatario.coDirecciones.strCodPais |
| Descripción del país del adjudicatario del contrato | contratos.adjudicatario.coDirecciones.strDesPais |
| Código postal del adjudicatario del contrato | contratos.adjudicatario.coDirecciones.strCodPost |
| Provincia del adjudicatario del contrato | contratos.adjudicatario.coDirecciones.strCodProvincia |
| Descripción de la provincia del adjudicatario del contrato | contratos.adjudicatario.coDirecciones.strDesProvincia |
| Ciudad del adjudicatario del contrato | contratos.adjudicatario.coDirecciones.strDesCiudad |
| Calle del adjudicatario del contrato | contratos.adjudicatario.coDirecciones.strDirCalle |
| Escalera del adjudicatario del contrato | contratos.adjudicatario.coDirecciones.strDirEsc |
| Nº de la calle del adjudicatario del contrato | contratos.adjudicatario.coDirecciones.strDirNum |
| Piso del adjudicatario del contrato | contratos.adjudicatario.coDirecciones.strDirPiso |
| Puerta del adjudicatario del contrato | contratos.adjudicatario.coDirecciones.strDirPuer |
| Valor estimado del contrato | contratos.intImpEstimado |
| Valor estimado del contrato en letras | contratos.strImpEstimado |
| Día del plazo inicial de ejecución | contratos.strPlazIniEjecucionDias |
| Año del plazo inicial de ejecución | contratos.strPlazIniEjecucionAnyos |
| Mes del plazo inicial de ejecución | contratos.strPlazIniEjecucionMeses |
| Nº de contrato | contratos.strNContrato |
| Tipo de modalidad del contrato | contratos.strCodTpModalidad |
| Descripción de la modalidad del contrato | contratos.strDesTpModalidad |
| Descripción del contrato | contratos.strDescrip |
| Teléfono Adjudicatario | contratos.licitador.strDesNumTel |
| FAX Adjudicatario | contratos.licitador.strDesNumFax |
| EMAIL Adjudicatario | contratos.licitador.strEmail |



| Concesión | |
|---|---|
| Finalidad de la Convocatoria | convocatoria.strFinalidad |
| Normativa de la Convocatoria | convocatoria.strNormativa |
| Beneficiario de la concesión | concesiones.beneficiario.strNifTercero |
| Beneficiario de la concesión. Nombre | concesiones.beneficiario.strNomTercer |
| Cesionario de la concesión | concesiones.cesionario.strNifTercero |
| Cesionario de la concesión. Nombre | concesiones.cesionario.strNomTercer |
| Cajero del pago masivo de la subvención | cajero.strNifTercero |
| Cajero del pago masivo de la subvención. Nombre | cajero.strNomTercer |
| Fecha de cesión | concesiones.datCesion |
| Fecha de la concesión | concesiones.datCos |
| Importe de la aplicación presupuestaria | concesiones.aplicacionesPresupuestarias.intImpConcesion |
| Sección de la aplicación presupuestaria | concesiones.aplicacionesPresupuestarias.seccion |
| Servicio de la aplicación presupuestaria | concesiones.aplicacionesPresupuestarias.servicio |
| Económica de la aplicación presupuestaria de la concesión | concesiones.aplicacionesPresupuestarias.strEconomica |
| Ejercicio de la aplicación presupuestaria | concesiones.aplicacionesPresupuestarias.strEjerApl |
| Año del presupuesto | concesiones.aplicacionesPresupuestarias.strEjerPresup |
| Funcional de la aplicación presupuestaria | concesiones.aplicacionesPresupuestarias.strFuncional |
| Orgánica de la aplicación presupuestaria | concesiones.aplicacionesPresupuestarias.strOrganica |
| Municipio del adjudicatario de la concesión | concesiones.solicitante.strCodMunic |
| Descripción del municipio del adjudicatario de la concesión | concesiones.solicitante.strDesMunic |
| País del adjudicatario de la concesión | concesiones.solicitante.strCodPais |
| Descripción del país del adjudicatario de la concesión | concesiones.solicitante.strDesPais |
| Código postal del adjudicatario de la concesión | concesiones.solicitante.strCodPost |



| | |
|---|---|
| Provincia del adjudicatario de la concesión | concesiones.solicitante.strCodProvincia |
| Descripción de la provincia del adjudicatario de la concesión | concesiones.solicitante.strDesProvincia |
| Calle del adjudicatario de la concesión | concesiones.solicitante.strDirCalle |
| Escalera del adjudicatario de la concesión | concesiones.solicitante.strDirEsc |
| Nº de la calle del adjudicatario de la concesión | concesiones.solicitante.strDirNum |
| Piso del adjudicatario de la concesión | concesiones.solicitante.strDirPiso |
| Puerta del adjudicatario de la concesión | concesiones.solicitante.strDirPuer |
| Descripción de la concesión | concesiones.strDescrip |
| | |
| Pago de Concesiones | |
| Número del pago | pagos.strOrdCos |
| Fecha de pago | pagos.datPag |
| Fecha de cesión del cobro | pagos.datCesionCobro |
| Cesionario del cobro | pagos.strNifBenCesCobro |
| Cesionario del cobro Nombre | pagos.cesionario.strNomTercer |
| Facturas de un pago | perceptores.strNumFacturas |
| Descripción del pago | pagos.strDescrip |
| Nombre del cesionario de la concesión | pagos.cesionarioConcesion.strNomTercer |
| NIF del cesionario de la concesión | pagos.cesionarioConcesion.strNifTercero |
| Contador del cesionario de la concesión | pagos.cesionarioConcesion.intNumDupNif |
| Fecha de cesión de la concesión | pagos.datCesionConcesion |
| | |
| Certificación/Pago | |
| Número del pago | recepciones.strNPago |
| Mes certificado | recepciones.strMesCertif |



| | |
|--|--|
| Nº Abono/Certificación | recepciones.strNAbonoCertif |
| Tipo de abono | recepciones.strCodTpAbono |
| Importe líquido | pagos.intImpLiquido |
| Importe total de las aplicaciones presupuestarias del pago | recepciones.intImpTotal |
| Importe total de las aplicaciones presupuestarias del pago | pagos.intImpTotal |
| Importe total del descuento | recepciones.intImpTotalDescuento |
| Importe total del descuento | pagos.intImpTotalDescuento |
| Importe total del impuesto | recepciones.intImpTotalImpuesto |
| Importe total del impuesto | pagos.intImpTotalImpuesto |
| Tipo de abono Descripción | recepciones.tipoAbono.strDescripcion |
| Tipo de certificación | recepciones.strCodTpCertificacion |
| Tipo de certificación Descripción | recepciones.tipoCertificacion.strDescripcion |
| Código IB de inventario | recepciones.strIB |
| Director de obra | recepciones.strDirectorObra |
| Fecha cesión del cobro | recepciones.datCesionCobro |
| Fecha de recepción | recepciones.datRecepcion |
| Fecha de reconocimiento de la obligación | recepciones.datRecOblig |
| Fecha del pago | recepciones.datPago |
| Importe acreditado | recepciones.intImpAcredita |
| Importe de revisión de precios | recepciones.intImpRevPrecios |
| Importe ejecutado con anterioridad | recepciones.intImpEjecAnter |
| Importe no acreditado | recepciones.intImpNoAcredita |
| Importe de la aplicación presupuestaria | recepciones.aplicacionesPresupuestarias.intImpPago |
| Sección de la aplicación presupuestaria | recepciones.aplicacionesPresupuestarias.seccion |
| Sección de la aplicación presupuestaria | pagos.aplicacionesPresupuestarias.seccion |



| | |
|---|---|
| Servicio de la aplicación presupuestaria | recepciones.aplicacionesPresupuestarias.servicio |
| Servicio de la aplicación presupuestaria | pagos.aplicacionesPresupuestarias.servicio |
| Económica de la aplicación presupuestaria | recepciones.aplicacionesPresupuestarias.strEconomica |
| Económica de la aplicación presupuestaria | pagos.aplicacionesPresupuestarias.strEconomica |
| Ejercicio de la aplicación presupuestaria | recepciones.aplicacionesPresupuestarias.strEjerApl |
| Ejercicio de la aplicación presupuestaria | pagos.aplicacionesPresupuestarias.strEjerApl |
| Año del presupuesto | recepciones.aplicacionesPresupuestarias.strEjerPresup |
| Año del presupuesto | pagos.aplicacionesPresupuestarias.strEjerPresup |
| Funcional de la aplicación presupuestaria | recepciones.aplicacionesPresupuestarias.strFuncional |
| Funcional de la aplicación presupuestaria | pagos.aplicacionesPresupuestarias.strFuncional |
| Orgánica de la aplicación presupuestaria | recepciones.aplicacionesPresupuestarias.strOrganica |
| Orgánica de la aplicación presupuestaria | pagos.aplicacionesPresupuestarias.strOrganica |
| Aplicación del descuento | recepciones.descuentos.aplicacionDescuento |
| Descripción del descuento | recepciones.descuentos.strDescrip |
| Descripción del descuento | pagos.descuentos.strDescrip |
| Importe del descuento | recepciones.descuentos.intImpDesc |
| Aplicación del impuesto | recepciones.impuestos.aplicacionImpuesto |
| Descripción del impuesto | recepciones.impuestos.strDescrip |
| Descripción del impuesto | pagos.impuestos.strDescrip |
| Importe del impuesto | recepciones.impuestos.intImplmp |
| Facturas de un pago | pagos.strNumFacturas |
| Facturas de un pago | recepciones.strNumFacturas |
| Fecha de emisión del justificante | pagos.justificantes.datEmision |
| Fecha de emisión del justificante | recepciones.justificantes.datEmision |
| Fecha de registro del justificante | pagos.justificantes.datRegistro |



| | |
|--|--|
| Fecha de registro del justificante | recepciones.justificantes.datRegistro |
| Nº del justificante | pagos.justificantes.intNumJustif |
| Nº del justificante | recepciones.justificantes.intNumJustif |
| Agrupación del justificante | pagos.justificantes.strCodAgrJus |
| Descripción de la agrupación de gasto del justificante | pagos.justificantes.strDescAgrJus |
| Descripción del justificante | pagos.justificantes.strDesJustif |
| Fecha de inicio del periodo de facturación | pagos.justificantes.datInicioCanoa |
| Fecha fin del periodo de facturación | pagos.justificantes.datFinCanoa |
| Agrupación del justificante | recepciones.justificantes.strCodAgrJus |
| Descripción de la agrupación de gasto del justificante | recepciones.justificantes.strDescAgrJus |
| Ejercicio del justificante | pagos.justificantes.strEjercicio |
| Ejercicio del justificante | recepciones.justificantes.strEjercicio |
| Nº de factura del justificante | pagos.justificantes.strNumFactura |
| Nº de factura del justificante | recepciones.justificantes.strNumFactura |
| Nº de serie de la factura del justificante | pagos.justificantes.strNumSerieFactura |
| Nº de serie de la factura del justificante | recepciones.justificantes.strNumSerieFactura |
| Importe IVA incluido del justificante | pagos.justificantes.intImpIVAIncluido |
| Importe IVA incluido en letras del justificante | pagos.justificantes.strImpIVAIncluido |
| Importe IVA incluido del justificante | recepciones.justificantes.intImpIVAIncluido |
| Importe IVA incluido en letras del justificante | recepciones.justificantes.strImpIVAIncluido |
| Fecha fin del periodo de facturación | recepciones.justificantes.datFinCanoa |
| Fecha de inicio del periodo de facturación | recepciones.justificantes.datInicioCanoa |
| Descripción del justificante | recepciones.justificantes.strDesJustif |
| Nombre del cesionario del contrato | recepciones.cesionarioContrato.strNomTercer |
| NIF del cesionario del contrato | recepciones.cesionarioContrato.strNifTercero |



| | |
|--|--|
| Contador del cesionario del contrato | recepciones.cesionarioContrato.intNumDupNif |
| Fecha cesión del contrato | recepciones.datCesionContrato |
| Nº de cuenta corriente en formato IBAN | pagos.cuentaTercero.ctaFormatoIBAN |
| Nº de cuenta corriente | pagos.cuentaTercero.strNumCta |
| Nº de cuenta corriente en formato IBAN | recepciones.cuentaTercero.ctaFormatoIBAN |
| Nº de cuenta corriente | recepciones.cuentaTercero.strNumCta |
| | |
| Reintegros | |
| Importe de la aplicación presupuestaria del reintegro de la subvención | reintegrosPagos.aplicacionesPresupuestarias.ImpReintegro |
| Importe del descuento | reintegrosPagos.descuentos.ImpDesc |
| Importe del impuesto | reintegrosPagos.impuestos.ImpImp |
| Importe de la aplicación presupuestaria del reintegro del contrato | reintegrosRecepciones.aplicacionesPresupuestarias.ImpReintegro |
| Importe del descuento | reintegrosRecepciones.descuentos.ImpDesc |
| Importe del impuesto | reintegrosRecepciones.impuestos.ImpImp |
| | |
| Documentos contables | |
| Importe de la aplicación del documento | documento.aplicacionesGasto.intImpAplGastos |
| Programa de la aplicación del documento | documento.aplicacionesGasto.strEconomica |
| Ejercicio de la aplicación del documento | documento.aplicacionesGasto.strEjerApl |
| Ejercicio presupuestario de la aplicación del documento | documento.aplicacionesGasto.strEjercicio |
| Económica de la aplicación del documento | documento.aplicacionesGasto.strFuncional |
| Importe en letras de la aplicación del documento | documento.aplicacionesGasto.strImpAplGastos |
| Orgánica de la aplicación del documento | documento.aplicacionesGasto.strOrganica |
| Importe del descuento del documento | documento.descuentosGasto.intImpDesc |



| | |
|---|--|
| Concepto del descuento del documento | documento.descuentosGasto.strCodConcepto |
| Descripción del concepto del descuento del documento | documento.descuentosGasto.strDescrip |
| Importe en letras del descuento del documento | documento.descuentosGasto.strImpDesc |
| Importe del impuesto del documento | documento.impuestosGasto.intImpImpuesto |
| Concepto del impuesto del documento | documento.impuestosGasto.strCodConcepto |
| Descripción del concepto del impuesto del documento | documento.impuestosGasto.strDescrip |
| Importe en letras del impuesto del documento | documento.impuestosGasto.strImpImpuesto |
| Importe total del documento | documento.intImpTot |
| Descripción del documento | documento.strDescrip |
| Importe total en letras del documento | documento.strImpTot |
| Importe total de todos los documentos seleccionados | documento.intImpVariosTot |
| Importe total en letras de todos los documentos seleccionados | documento.strImpVariosTot |
| Nº de expediente gestor | documento.strNExpGestor |
| NIF del interesado del documento | documento.strNIFInteresado |
| Nombre del interesado del documento | documento.strNombreInteresado |
| Nº de operación contable | documento.strNumOpeCont |
| Nº de operación de enlace | documento.strOpeEnlace |
| | |
| Pies de Firma | |
| Nombre del proponente | Firma_Propuesto |
| Cargo del proponente | Linea_Propuesto |
| Ante firma del proponente | Ante_Firma_Propuesto |
| Pie de firma del proponente | Pie_Firma_Propuesto |
| Nombre del autorizante | Firma_Autorizado |
| Cargo del autorizante | Linea_Autorizado |
| Ante firma del autorizante | Ante_Firma_Autorizado |
| Pie de firma del autorizante | Pie_Firma_Autorizado |



| | |
|--|--|
| | |
|--|--|

| Ejercicio Presupuesta- | Ejercicio económico | Programa | Económica | Orgánica | Importe |
|--|---|---|---|--|--|
| aplicaciones-Pre supuestas-riasEx pendiente.strEjerPresupT | aplicaciones Presupuestas-riasExpediente.strEjerApT | aplicaciones Presupuestas-riasExpediente.strFuncion alT | aplicaciones Presupuestas-riasExpediente.strEconomi caT | aplicaciones Presupuestas-riasExpediente.strOrgan icaT | aplicaciones Presupuestas-riasExpediente.intImpE xpT |

| Descripciones de importes y de aplicaciones presupuestarias | |
|--|--|
| Descripción de la aplicación presupuestaria | aplicacionesPresupuestariasExpediente.strDescripAplicacion |
| Descripción de la económica de la aplicación presupuestaria | aplicacionesPresupuestariasExpediente.strDescripEcono mica |
| Descripción del programa de la aplicación presupuestaria | aplicacionesPresupuestariasExpediente.strDescripFuncional |
| Descripción de la orgánica de la aplicación presupuestaria | aplicacionesPresupuestariasExpediente.strDescripOrgani ca |
| Descripción de la sección de la aplicación presupuestaria | aplicacionesPresupuestariasExpediente.strDescripSeccio n |
| Descripción del servicio de la aplicación presupuestaria | aplicacionesPresupuestariasExpediente.strDescripServi cio |
| Importe en letras de la aplicación presupuestaria | aplicacionesPresupuestariasExpediente.strImpExp |
| Importe total en letras de las aplicaciones presupuestarias | strImpTotalExp |
| Descripción de la aplicación presupuestaria de la asignación | asignaciones.aplicacionesPresupuestariasContrato.strDes crip- Aplicacion |
| Descripción de la económica de la aplicación presupuestaria de la asignación | asignaciones.aplicacionesPresupuestariasContrato.strDes crip- Economica |
| Descripción del programa de la aplicación presupuestaria de la asignación | asignaciones.aplicacionesPresupuestariasContrato.strDes crip- Funcional |



| | |
|---|---|
| Descripción de la orgánica de la aplicación presupuestaria de la asignación | asignaciones.aplicacionesPresupuestariasContrato.strDescripOrganica |
| Descripción de la sección de la aplicación presupuestaria de la asignación | asignaciones.aplicacionesPresupuestariasContrato.strDescripSeccion |
| Descripción del servicio de la aplicación presupuestaria de la asignación | asignaciones.aplicacionesPresupuestariasContrato.strDescripServicio |
| Importe en letras de la aplicación presupuestaria de la asignación | asignaciones.aplicacionesPresupuestariasContrato.strImpContrato |
| Importe en letras de la asignación | asignaciones.strImpContrato |
| Descripción de la aplicación presupuestaria de la concesión | concesiones.aplicacionesPresupuestarias.strDescripAplicacion |
| Descripción de la económica de la aplicación presupuestaria de la concesión | concesiones.aplicacionesPresupuestarias.strDescripEconomica |
| Descripción del programa de la aplicación presupuestaria de la concesión | concesiones.aplicacionesPresupuestarias.strDescripFuncional |
| Descripción de la orgánica de la aplicación presupuestaria de la concesión | concesiones.aplicacionesPresupuestarias.strDescripOrganica |
| Descripción de la sección de la aplicación presupuestaria de la concesión | concesiones.aplicacionesPresupuestarias.strDescripSeccion |
| Descripción del servicio de la aplicación presupuestaria de la concesión | concesiones.aplicacionesPresupuestarias.strDescripServicio |
| Importe en letras de la aplicación presupuestaria de la concesión | concesiones.aplicacionesPresupuestarias.strImpConcesion |
| Descripción de la aplicación presupuestaria del contrato | contratos.aplicacionesPresupuestariasContrato.strDescripAplicacion |
| Descripción de la económica de la aplicación presupuestaria del contrato | contratos.aplicacionesPresupuestariasContrato.strDescripEconomica |
| Descripción del programa de la aplicación presupuestaria del contrato | contratos.aplicacionesPresupuestariasContrato.strDescripFuncional |
| Descripción de la orgánica de la aplicación presupuestaria del contrato | contratos.aplicacionesPresupuestariasContrato.strDescripOrganica |
| Descripción de la sección de la aplicación presupuestaria del contrato | contratos.aplicacionesPresupuestariasContrato.strDescripSeccion |
| Descripción del servicio de la aplicación presupuestaria del contrato | contratos.aplicacionesPresupuestariasContrato.strDescripServicio |



| | |
|---|---|
| Importe en letras de la aplicación presupuestaria del contrato | contratos.aplicacionesPresupuestariasContrato.strImpCon trato |
| Importe en letras del contrato | contratos.strImpContrato |
| Descripción de la aplicación presupuestaria del pago | pagos.aplicacionesPresupuestarias.strDescripAplicacion |
| Descripción de la económica de la aplicación presupuestaria del pago | pagos.aplicacionesPresupuestarias.strDescripEconomica |
| Descripción del programa de la aplicación presupuestaria del pago | pagos.aplicacionesPresupuestarias.strDescripFuncional |
| Descripción de la orgánica de la aplicación presupuestaria del pago | pagos.aplicacionesPresupuestarias.strDescripOrganica |
| Descripción de la sección de la aplicación presupuestaria del pago | pagos.aplicacionesPresupuestarias.strDescripSeccion |
| Descripción del servicio de la aplicación presupuestaria del pago | pagos.aplicacionesPresupuestarias.strDescripServicio |
| Importe en letras de la aplicación presupuestaria del pago | pagos.aplicacionesPresupuestarias.strImpPago |
| Importe en letras del descuento | pagos.descuentos.strImpDesc |
| Importe en letras del impuesto | pagos.impuestos.strImpImp |
| Descripción de la aplicación presupuestaria de la concesión | perceptores.aplicacionesPresupuestariasConcesiones.strD escripAplicacion |
| Descripción de la económica de la aplicación presupuestaria de la concesión | perceptores.aplicacionesPresupuestariasConcesiones.strD escripEconomica |
| Descripción del programa de la aplicación presupuestaria de la concesión | perceptores.aplicacionesPresupuestariasConcesiones.strD escripFuncional |
| Descripción de la orgánica de la aplicación presupuestaria de la concesión | perceptores.aplicacionesPresupuestariasConcesiones.strD escripOrganica |
| Descripción de la sección de la aplicación presupuestaria de la concesión | perceptores.aplicacionesPresupuestariasConcesiones.strD escripSeccion |
| Descripción del servicio de la aplicación presupuestaria de la concesión | perceptores.aplicacionesPresupuestariasConcesiones.strD escripServicio |
| Importe en letras de la aplicación presupuestaria de la concesión | perceptores.aplicacionesPresupuestariasConcesiones.strI mporte |



| | |
|--|--|
| Descripción de la aplicación presupuestaria del pago | perceptores.aplicacionesPresupuestariasPagos.strDescrip Aplicacion |
| Descripción de la económica de la aplicación presupuestaria del pago | perceptores.aplicacionesPresupuestariasPagos.strDescrip Economica |
| Descripción del programa de la aplicación presupuestaria del pago | perceptores.aplicacionesPresupuestariasPagos.strDescrip Funcional |
| Descripción de la orgánica de la aplicación presupuestaria del pago | perceptores.aplicacionesPresupuestariasPagos.strDescrip Organica |
| Descripción de la sección de la aplicación presupuestaria del pago | perceptores.aplicacionesPresupuestariasPagos.strDescrip Seccion |
| Descripción del servicio de la aplicación presupuestaria del pago | perceptores.aplicacionesPresupuestariasPagos.strDescrip Servicio |
| Importe en letras de la aplicación presupuestaria del pago | perceptores.aplicacionesPresupuestariasPagos.strImporte |
| Importe en letras del descuento | perceptores.descuentos.strImpDesc |
| Importe en letras del impuesto | perceptores.impuestos.strImpImp |
| Importe líquido en letras | repciones.strImpLiquido |
| Importe líquido en letras | pagos.strImpLiquido |
| Importe total en letras de las aplicaciones presupuestarias del pago | repciones.strImpTotal |
| Importe total en letras de las aplicaciones presupuestarias del pago | pagos.strImpTotal |
| Importe total en letras del descuento | repciones.strImpTotalDescuento |
| Importe total en letras del impuesto | pagos.strImpTotalImpuesto |
| Importe total en letras del impuesto | repciones.strImpTotalImpuesto |
| Importe total en letras del impuesto | pagos.strImpTotalImpuesto |
| Descripción de la aplicación presupuestaria del pago | repciones.aplicacionesPresupuestarias.strDescripAplicacion |



| | |
|--|---|
| Descripción de la económica de la aplicación presupuestaria del pago | recepciones.aplicacionesPresupuestarias.strDescripEconómica |
| Descripción del programa de la aplicación presupuestaria del pago | recepciones.aplicacionesPresupuestarias.strDescripFuncional |
| Descripción de la orgánica de la aplicación presupuestaria del pago | recepciones.aplicacionesPresupuestarias.strDescripOrganica |
| Descripción de la sección de la aplicación presupuestaria del pago | recepciones.aplicacionesPresupuestarias.strDescripSeccion |
| Descripción del servicio de la aplicación presupuestaria del pago | recepciones.aplicacionesPresupuestarias.strDescripServicio |
| Importe en letras de la aplicación presupuestaria del pago | recepciones.aplicacionesPresupuestarias.strImpPago |
| Importe en letras del descuento | recepciones.descuentos.strImpDesc |
| Importe en letras del impuesto | recepciones.impuestos.strImpImp |
| Importe en letras acreditado | recepciones.strImpAcredita |
| Importe en letras de anticipos no revisables del pago | recepciones.strImpAnticipNoRev |
| Importe en letras de anticipos revisables del pago | recepciones.strImpAnticipRev |
| Importe en letras de deducciones por anticipos del pago | recepciones.strImpDeducAnticip |
| Importe en letras ejecutado con anterioridad | recepciones.strImpEjecAnter |
| Importe en letras no acreditado | recepciones.strImpNoAcredita |
| Importe en letras de revisión de precios | recepciones.strImpRevPrecios |
| Importe en letras beneficio industrial | strImpBenelIndustrial |
| Importe en letras ejecución | strImpEjecucion |
| Importe en letras presupuesto ejecución | strImpEjeMaterial |



| | |
|---|---|
| Importe en letras gastos generales empresa | strImpGastosGene |
| Importe en letras I.V.A. | strImpIVA |
| Importe en letras total | strImpTotal |
| Importe en letras de la garantía definitiva del adjudicatario de la asignación | asignaciones.licitador.strImpGarantiaDef |
| Importe en letras de la garantía definitiva del adjudicatario de un lote de la asignación | asignaciones.licitadorLote.strImpGarantiaDef |
| Importe en letras de la garantía definitiva del adjudicatario del contrato | contratos.licitador.strImpGarantiaDef |
| Importe en letras de la garantía definitiva del adjudicatario de un lote del contrato | contratos.licitadorLote.strImpGarantiaDef |
| Importe en letras coste financiación | strImpCostFinan |
| Importe en letras de la aplicación presupuestaria del reintegro de la subvención | reintegrosPagos.aplicacionesPresupuestarias.strImpReintegro |
| Importe en letras del descuento | reintegrosPagos.descuentos.strImpDesc |
| Importe en letras del impuesto | reintegrosPagos.impuestos.strImpImp |
| Importe en letras de la aplicación presupuestaria del reintegro del contrato | reintegrosRecepciones.aplicacionesPresupuestarias.strImpReintegro |
| Importe en letras del descuento | reintegrosRecepciones.descuentos.strImpDesc |
| Importe en letras del impuesto | reintegrosRecepciones.impuestos.strImpImp |
| | |

3. Listas de Códigos – Unidad de contratación

| | |
|------------------------------|-------------------------|
| Datos Administrativos | |
| Objeto del contrato | expUC.strObjetoContrato |



| | |
|---|-----------------------------------|
| Tipo de contrato | expUC.strTipoContrato |
| Subtipo | expUC.strSubTipoContrato |
| Código CPV | expUC.strCPV |
| Tipo contratación iterativa | expUC.strTipoContraliterativa |
| Fecha de publicación PIN BOE | expUC.datPubPINBOE |
| Fecha de publicación PIN DOUE | expUC.datPubPINDOUE |
| Emplazamiento | expUC.strEmplazamiento |
| Fecha inicial del procedimiento de adjudicación | expUC.datIniProcAdjudicacion |
| Indicador de financiación UE | expUC.strIndFinanciacionUE |
| Indicador de prohibición de variantes | expUC.strIndProhibVariantes |
| Indicador de abono precio misma clase | expUC.strIndAbonoPrecioMismaClase |
| Indicador de control de calidad | expUC.strIndControlCalidad |
| Indicador del código ACP | expUC.strIndCodigoACP |
| Indicador de revisión de precios | expUC.strIndRevisionPrecios |
| Fórmula de revisión de precios | expUC.strFormulaRevPrecios |
| Clasificación del contratista | expUC.strClasificacionContratista |
| Financiación | expUC.strFinanciacion |
| Criterios de admisión | expUC.strCriterioAdmision |
| Solvencia técnica | expUC.strSolvenciaTecnica |
| Solvencia económica | expUC.strSolvenciaEconomica |
| Plazo de adjudicación | expUC.strPlazoAdjudicacion |
| Día del plazo de adjudicación | expUC.strPlazoAdjudicacionDias |
| Mes del plazo de adjudicación | expUC.strPlazoAdjudicacionMeses |
| Año del plazo de adjudicación | expUC.strPlazoAdjudicacionAnyos |
| Importe de garantía provisional | expUC.intImpGarantiaProvisional |



| | |
|--|--|
| Importe de garantía definitiva | expUC.intImpGarantiaDefinitiva |
| Fecha del pliego | expUC.datPliego |
| Fecha del pliego de clausulas | expUC.datPliegoClausulas |
| Fecha de certificado de crédito | expUC.datCertificadoCredito |
| Fecha de la aprobación del gasto | expUC.datAprobacionGasto |
| Fecha de la aprobación del ministro | expUC.datAprobacionMinistro |
| Descripción del criterio de adjudicación | expUC.criteriosAdjudicacion.strDescrip |
| Importe mínimo del criterio de adjudicación | expUC.criteriosAdjudicacion.intMinimo |
| Importe máximo del criterio de adjudicación | expUC.criteriosAdjudicacion.intMaximo |
| Importe ponderación del criterio de adjudicación | expUC.criteriosAdjudicacion.intPonderacion |
| Tipo del criterio de adjudicación | expUC.criteriosAdjudicacion.strTipo |
| Expresión del criterio de adjudicación | expUC.criteriosAdjudicacion.strExpresion |
| | |
| Licitación | |
| Presentación de ofertas del licitador | expUC.strLicitacionPresentacionOfertas |
| Recepción de ofertas del licitador | expUC.strLicitacionRecepcionOfertas |
| Calle del licitador | expUC.strLicitacionCalle |
| Número de la calle del licitador | expUC.strLicitacionNumero |
| Código postal del licitador | expUC.strLicitacionCPostal |
| País del licitador | expUC.strLicitacionPais |
| Fecha de la recepción de ofertas del licitador | expUC.datLicitacionRecepcionOfertasFecha |
| Resultado del proceso de licitación | expUC.strLicitacionResultadoProceso |
| Fecha de la apertura de ofertas del licitador | expUC.datLicitacionAperturaOfertasFecha |
| Fecha de la solicitud de participación del licitador | expUC.datLicitacionSolicitudParticipacionFecha |
| Hora de la solicitud de participación del licitador | expUC.datLicitacionSolicitudParticipacionHora |



| | |
|--|--|
| Hora de la recepción de ofertas del licitador | expUC.datLicitacionRecepcionOfertasHoraPlantilla |
| | |
| Adjudicación | |
| Presidente de la mesa de adjudicación | expUC.strUCAdjudicacionPresidenteMesa |
| Secretario de la mesa de adjudicación | expUC.strUCAdjudicacionSecretarioMesa |
| Fecha de la calificación de la adjudicación | expUC.datUCAdjudicacionCalificacion |
| Fecha de publicación de la calificación de la adjudicación | expUC.datUCAdjudicacionPubliCalificacion |
| Fecha del examen de la mesa de adjudicación | expUC.datUCAdjudicacionMesaExamen |
| Fecha de la apertura de mesa de adjudicación | expUC.datUCAdjudicacionMesaApertura |
| Fecha de la adjudicación de la mesa | expUC.datUCAdjudicacionMesaAdjudicacion |
| | |