



MINISTERIO
DE HACIENDA
Y FUNCIÓN PÚBLICA

SECRETARÍA DE ESTADO
DE PRESUPUESTOS Y GASTOS

INTERVENCIÓN GENERAL DE
LA ADMINISTRACIÓN DEL ESTADO

SUBDIRECCIÓN GENERAL DE
APLICACIONES DE CONTABILIDAD Y
CONTROL

SOROLLA 2

GUÍA SIMPLIFICADA: ELABORACIÓN DE PLANTILLAS

(Mayo 2017)



ELABORACIÓN DE PLANTILLAS EN SOROLLA2

1. Consideraciones para elaborar una plantilla

Para elaborar una plantilla compatible con SOROLLA2, debemos tener en cuenta las siguientes consideraciones:

- El documento debe tener extensión.rtf. Se puede editar con Word pero hay que guardarlo con formato.rtf
- No debe tener cabeceras ni pies de página.
- Cuando se guarde el documento en SOROLLA2, se transformará automáticamente en un fichero .pdf

Además se deben tener en cuenta las siguientes restricciones:

- Formas o Drawing objects (Cuadros de texto, rectángulos, círculos, flechas, líneas,...), provocan un error. Hay que sustituirlos por tablas o imágenes.
- Marcadores o Bookmarks, provocan un error. Hay que quitarlos: Insertar -> Vínculos -> Marcador -> Seleccionar el marcador -> Eliminar
- Background patterns (efectos de relleno del color de fondo de la página). No les hace caso.
- Saltos de página. No les hace caso. Pero si se pueden usar los saltos de sección.



Para añadir un campo que se combine con la Base de Datos, utilizando el Word del Office2003, hay que seguir los siguientes pasos:

a) Insertar -> Campo -> Tipo Ref:

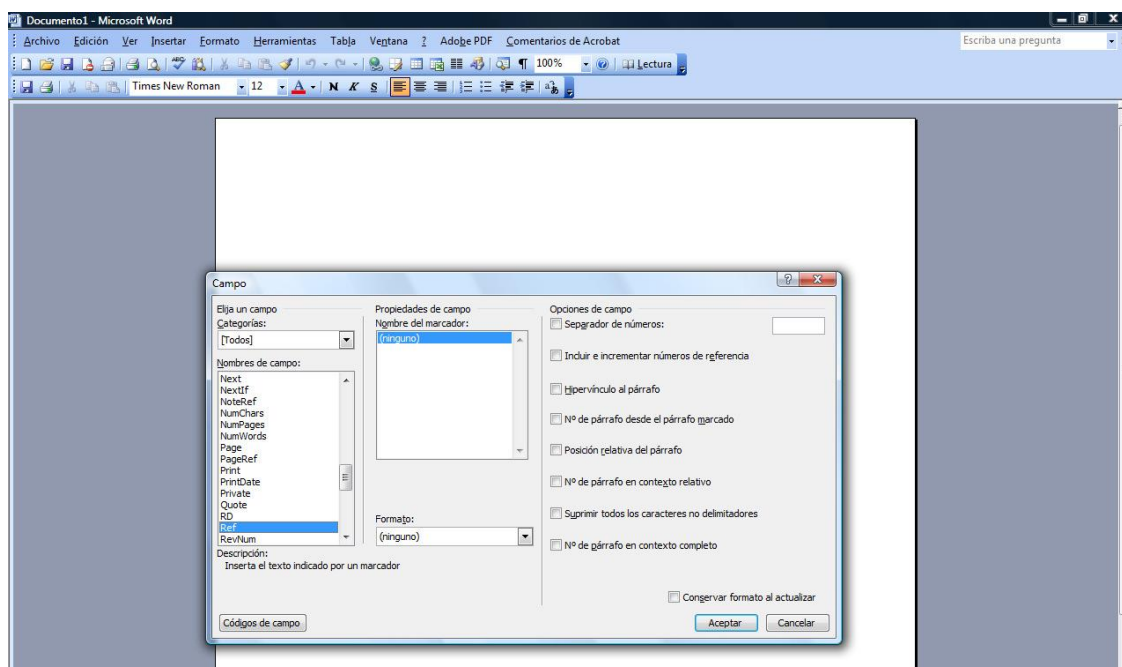

b) En código de campo hay que poner el nombre del campo tal y como aparece en las listas de códigos que se han incluido en el apartado II.

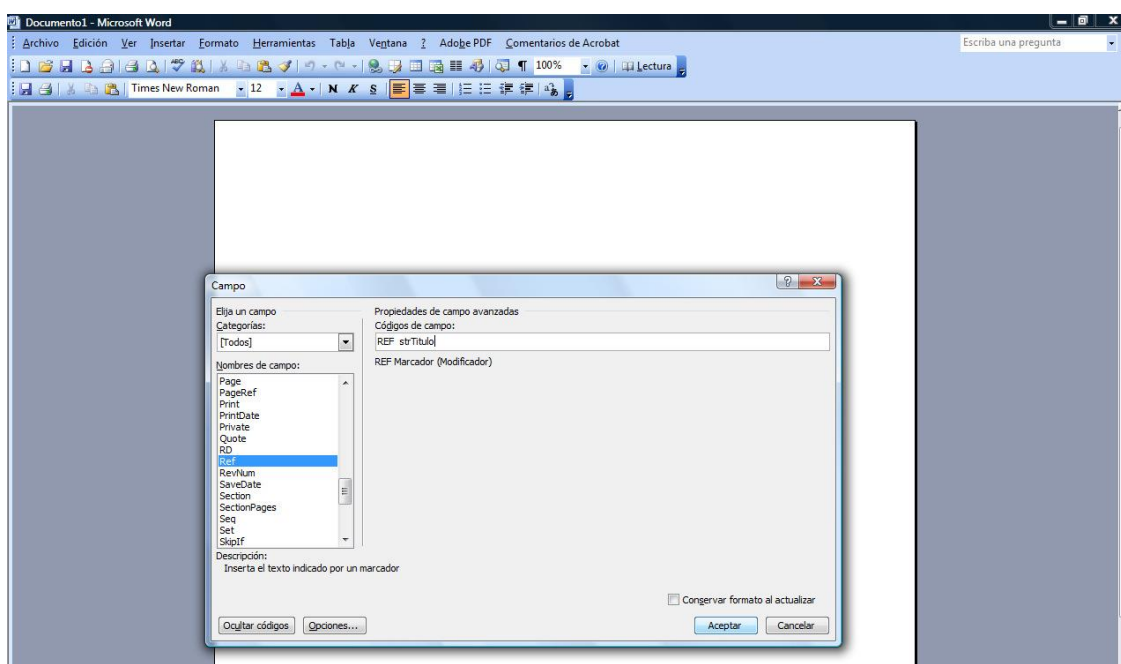



c) Al dar aceptar queda:

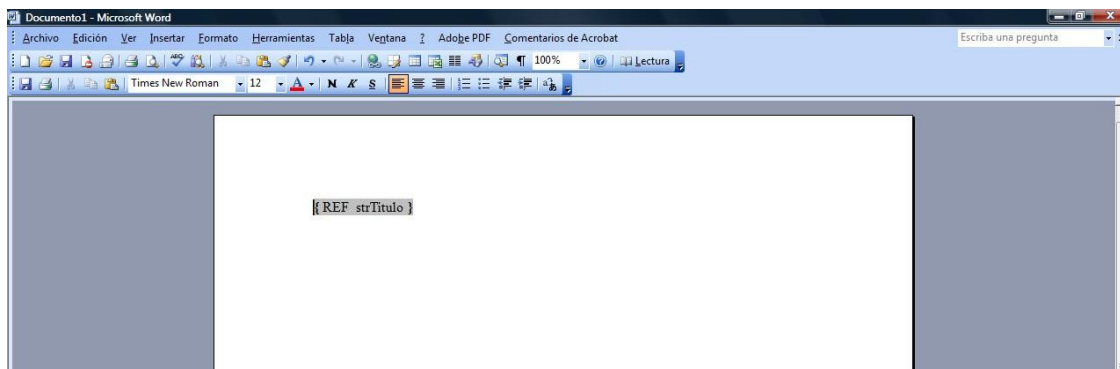

Para añadir un campo que se combine con la Base de Datos, utilizando el Word del Office 2010, hay que seguir los siguientes pasos:



- a) En la pestaña Insertar, en el grupo de iconos de Texto, hacer clic en Elementos rápidos
-* Campo

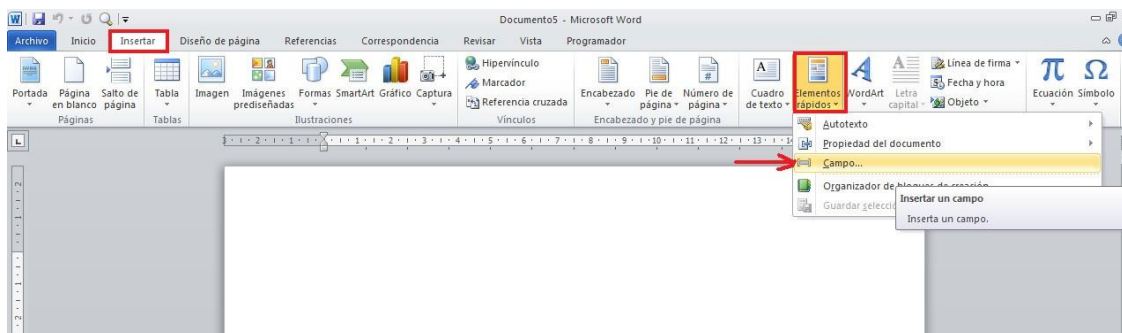

- b) En la ventana que aparece, seleccionar Ref como Nombre de campo y pinchar en el botón Códigos de campo:

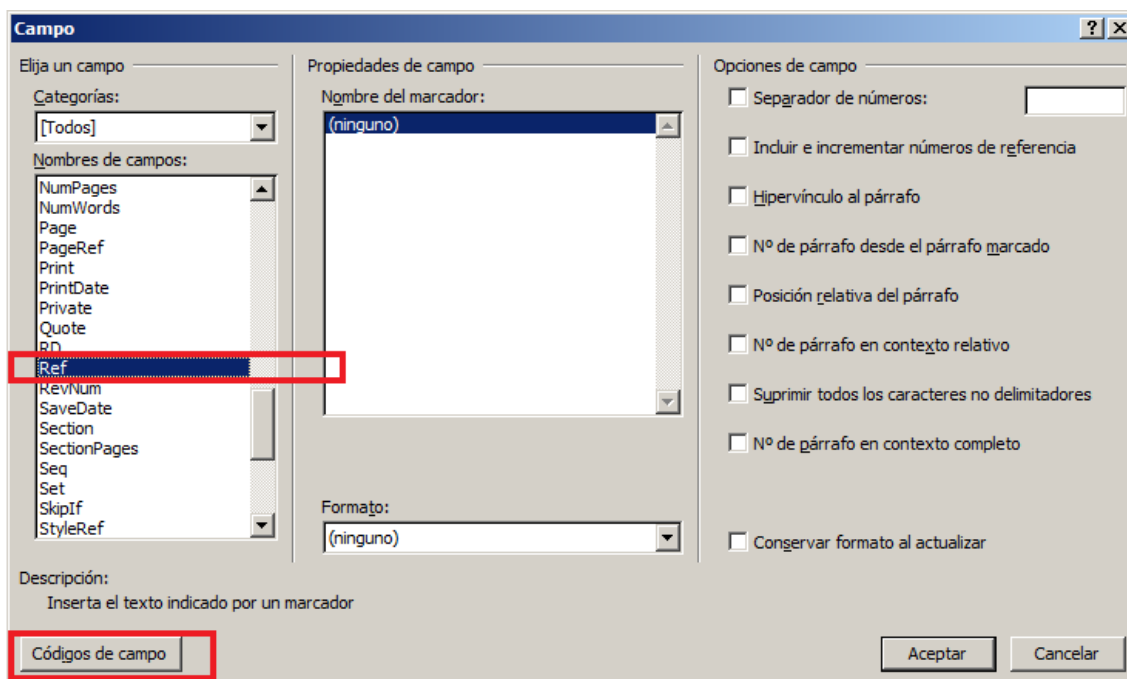



- c) En la casilla Códigos de campo escribir el nombre del campo tal y como aparece en las listas de códigos que se han incluido en el apartado II y darle a Aceptar:

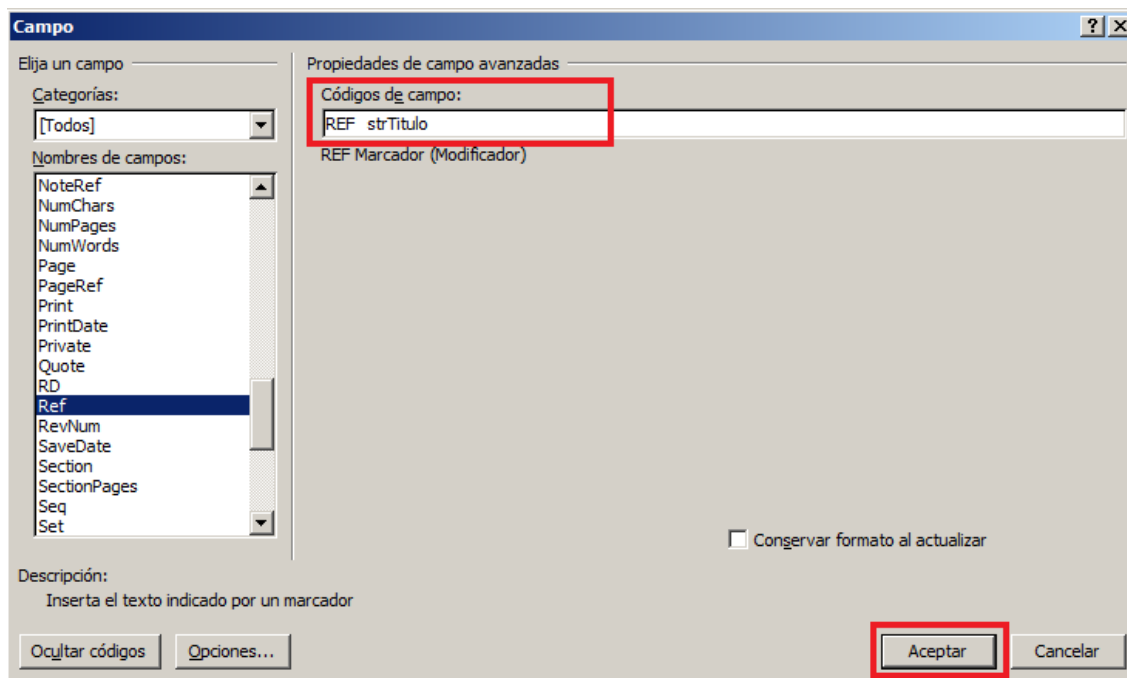

- d) El resultado es similar al obtenido con el Word de Office 2003:

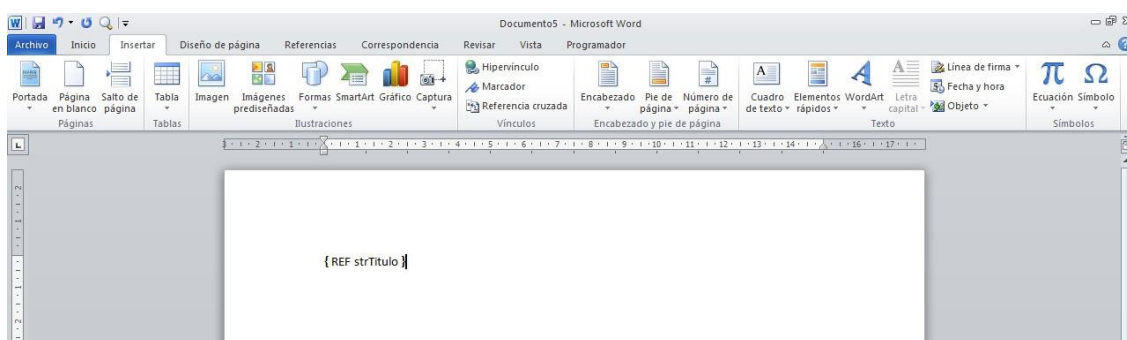

Si en algún momento el campo de tipo referencia aparece del siguiente modo:

¡Error! No se encuentra el origen de la referencia.

Solo hay que pinchar en el mensaje con el botón derecho del ratón y seleccionar la opción Activar o desactivar códigos de campo:

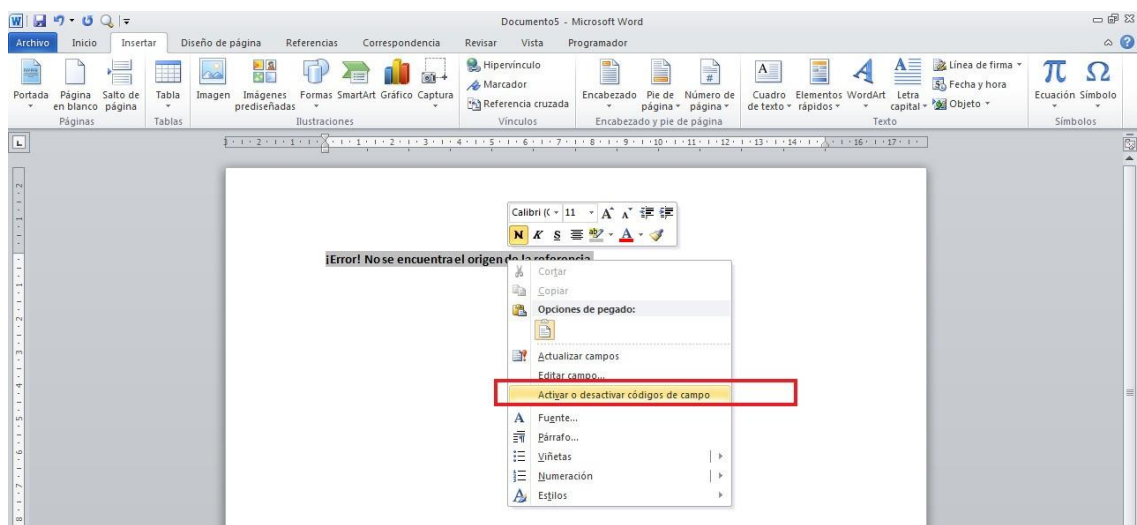

Por otro lado, si el campo a insertar es múltiple, por ejemplo las aplicaciones presupuestarias en el caso de un expediente multiaplicación, el nombre de campo debe llevar una “T” al final del nombre y estar incluido en una tabla. Ejemplo:

Aplicaciones presupuestarias:

C. Orgánica	C. Funcional	C. Económica
{ REF aplicaciones Presupuestarias Expediente. strOrganicaT }	{ REF aplicaciones Presupuestarias Expediente. str- FuncionalT }	{ REF aplicaciones Presupuestarias Expediente. strE- conomicaT }

Si el campo a insertar es múltiple, por ejemplo las aplicaciones presupuestarias en el caso de un expediente multiaplicación, y no queremos que aparezca repetido, el nombre de campo debe llevar una “U” al final del nombre. Ejemplo:

Orgánica: { REF aplicacionesPresupuestariasExpediente.strOrganicaU }

Funcional: { REF aplicacionesPresupuestariasExpediente.strFuncionalU }

Económica: { REF aplicacionesPresupuestariasExpediente.strEconomicaU }



2. Listas de Códigos

Datos Generales	
Ejercicio del expediente	strEjercicioExp
Número de expediente	strExpediente
Número de expediente para contabilidad	strNExpGestor
Título	strTitulo
Unidad administrativa	strCodUniAdm
Unidad administrativa. Descripción	unidadAdministrativa.strDescrip
Órgano gestor	strCodOrgGes
Órgano gestor Descripción	organoGestor.strDescrip
Unidad tramitadora	strCodUniTrm
Unidad tramitadora Descripción	unidadTramitadora.strDescrip
Epígrafe de gasto	epigrafeGastoExp.strCodEpigGasto
Epígrafe de gasto Descripción	epigrafeGastoExp.strDescrip
Tipo de expediente SIC del expediente del gestor. Código	strCodTpExpSIC
Tipo de expediente SIC del expediente del gestor. Descripción	strDesTpExpSIC
Tipo de expediente	strCodTpExp
Tipo de expediente Descripción	tipoExpediente.strDescrip
Importe beneficio industrial	intImpBenelIndustrial
Importe presupuesto ejecución	intImpEjeMaterial
Importe total	intImpTotal
Importe i.v.a.	intImpIVA
Porcentaje de i.v.a.	intPorcentajeIVA
Importe ejecución	intImpEjecucion
Importe gastos generales empresa	intImpGastosGene
Fecha de aprobación del gasto	datAprobGasto



Fecha de la memoria	datMemoria
Plazo estimado de ejecución	strPlazoEstEjecucion
Día del plazo estimado de ejecución	strDiaPlazoEstEjecucion
Año del plazo estimado de ejecución	strAnnoPlazoEstEjecucion
Mes del plazo estimado de ejecución	strMesPlazoEstEjecucion
Importe coste financiación	intImpCostFinan
Clasificación del contratista	strCodClasifContr
Descripción de la clasificación del contratista	strDescClasifContr
Identificador	strIdEntUT
Código de agrupación	strCodAgrExp
Descripción de agrupación	strDescAgrExp
Texto Si / No / blanco del indicador contrato menor	strTextoMenor
Texto Si / No / blanco del indicador regularización armonizada	strTextoRegulArm
Fecha de alta del expediente	datAlta
Fecha inicio tramitación del expediente	datIniTrami
Normativa SIC	strNormativa
Descripción de la normativa SIC	strDesNormativa
Finalidad SIC	strFinalidad
Descripción de la finalidad SIC	strDesFinalidad
Valor estimado del expediente	intImpEstimado
Fecha de publicación perfil contratante	datFPPerfil
Tipo de licitación	strCodTpLicitacion
Datos administrativos	
Fecha fin contrato	contratos.datFinObra
Fecha de junta	datJunta
Fecha de adjudicación de la junta	datAdjudicaJunta



Fecha de junta económica	datJuntaEconomica
Importe umbral baja	intImpUmbralBaja
Proyectos	
Tipo de expediente SIC del expediente de gasto. Código	expedienteGasto.tipoExpedienteSic.objCodigo
Descripción del tipo de expediente SIC del expediente de gasto	expedienteGasto.tipoExpedienteSic.strDescripcion
Comunidad autónoma del proyecto de gasto.	proyectoGasto.strCodCCAA
Comunidad autónoma del proyecto de gasto Descripción	proyectoGasto.comunidadAutonoma.strDescrip
Provincia del proyecto de gasto	proyectoGasto.strCodProvincia
Provincia del proyecto de gasto Descripción	proyectoGasto.provincia.strDescrip
Código del expediente de gasto	strNExpGasto
Código del proyecto de gasto	strCodProyGasto
Tipo de expediente SIC del expediente de gasto	expedienteGasto.strCodTpExpSIC
Tipo de expediente SIC del expediente de gasto	expedienteGasto.tipoExpedienteSic.strDescripcion
Tipo de gestión	expedienteGasto.strCodTpGes
Tipo de gestión Descripción	expedienteGasto.tipoGestion.strDescrip
Número de anualidades del expediente de gasto	expedienteGasto.strNAnualidades
Código de la provincia del expediente de gasto	expedienteGasto.strCodProvincia
Descripción de la provincia del expediente de gasto	expedienteGasto.strDescProvincia
Código de la comunidad autónoma del expediente de gasto	expedienteGasto.strCodCCAA
Descripción de la comunidad autónoma del expediente de gasto	expedienteGasto.strDescCCAA
Datos Presupuestarios	
Temporalidad del expediente	strCodTemporal
Temporalidad del expediente Descripción	temporalidad.strDescripcion
Número de anualidades	strNAnualidades
Año del presupuesto	aplicacionesPresupuestariasExpediente.strEjerPresup



Ejercicio de la aplicación presupuestaria	aplicacionesPresupuestariasExpediente.strEjerApl
Sección de la aplicación presupuestaria	aplicacionesPresupuestariasExpediente.seccion
Servicio de la aplicación presupuestaria	aplicacionesPresupuestariasExpediente.servicio
Económica de la aplicación presupuestaria	aplicacionesPresupuestariasExpediente.strEconomica
Funcional de la aplicación presupuestaria	aplicacionesPresupuestariasExpediente.strFuncional
Orgánica de la aplicación presupuestaria	aplicacionesPresupuestariasExpediente.strOrganica
Importe de la aplicación presupuestaria	aplicacionesPresupuestariasExpediente.intImpExp
Importe total de las aplicaciones presupuestarias	intImpTotalExp
Licitación/adjudicación	
Sistema de adjudicación	strCodSisAdjud
Sistema de adjudicación Descripción	sistemaAdjudicacion.strDescripcion
Fecha de publicación en DOUE	datFPDOUE
Fecha de publicación en elBOE	datFPBOE
Fecha de adjudicación	adjudicatarios.datAdjudDef
Fecha de publicación en el BOE	adjudicatarios.datPubAdjudDef
Fecha de publicación en la plataforma de la adjudicación	adjudicatarios.datPubCODICE
Fecha de constitución de la garantía del adjudicatario	adjudicatarios.datConstGarantiaDef
Importe garantía definitiva del adjudicatario	adjudicatarios.intImpGarantiaDef
Fecha de adjudicación del contrato menor	asignaciones.datAdjudMenor
Fecha de adjudicación definitiva del adjudicatario de la asignación	asignaciones.licitador.datAdjudDef
Fecha de publicación en la plataforma de la adjudicación del adjudicatario de la asignación	asignaciones.licitador.datPubCODICE
Importe garantía definitiva del adjudicatario de la asignación	asignaciones.licitador.intImpGarantiaDef
Fecha de adjudicación definitiva del adjudicatario de un lote de la asignación	asignaciones.licitadorLote.datAdjudDef
Fecha de publicación en la plataforma de la adjudicación del adjudicatario de un lote de la asignación	asignaciones.licitadorLote.datPubCODICE



Importe garantía definitiva del adjudicatario de un lote de la asignación	asignaciones.licitadorLote.intImpGarantiaDef
Nº de contrato	asignaciones.strNContrato
Código del municipio	licitadores.direccion.strCodMunic
Código del país	licitadores.direccion.strCodPais
Código postal	licitadores.direccion.strCodPost
Código de la provincia	licitadores.direccion.strCodProvincia
Tipo de vía	licitadores.direccion.strCodTpVia
Nombre de la ciudad	licitadores.direccion.strDesCiudad
Nombre del municipio	licitadores.direccion.strDesMunic
Numero del fax	licitadores.direccion.strDesNumFax
Numero de teléfono	licitadores.direccion.strDesNumTel
Nombre del país	licitadores.direccion.strDesPais
Nombre de la provincia	licitadores.direccion.strDesProvincia
Calle	licitadores.direccion.strDirCalle
Escalera	licitadores.direccion.strDirEsc
Número	licitadores.direccion.strDirNum
Piso	licitadores.direccion.strDirPiso
Puerta	licitadores.direccion.strDirPuer
E-mail	licitadores.direccion.strEMail
Número de orden del licitador	licitadores.intNumOrden
Nombre del licitador	licitadores.strNombreLicita
Importe de la oferta del licitador	licitadores.intImpOferta
Importe total de la oferta del licitador	licitadores.intImpTotalOferta
Importe en letras de la oferta del licitador	licitadores.strImpOferta
Importe total en letras de la oferta del licitador	licitadores.strImpTotalOferta
NIF del licitador	licitadores.strNifLicita



Fecha de notificación de la adjudicación	licitadores.datComAdjudDef
Fecha de oferta de la presentación del licitador con lotes	licitadores.licitaciones.datOfertaPresentacion
Fecha de oferta de la presentación del licitador	licitadores.datOfertaPresentacion
Descripción del tipo de licitación	strDescripTpLicitacion
Asignación	
Adjudicatario de la asignación	asignaciones.adjudicatario.strNifTercero
Adjudicatario de la asignación. Nombre	asignaciones.adjudicatario.strNomTercer
Importe de la asignación	asignaciones.intImpContrato
Importe de la aplicación presupuestaria	asignaciones.aplicacionesPresupuestariasContrato.intImpContrato
Sección de la aplicación presupuestaria	asignaciones.aplicacionesPresupuestariasContrato.seccion
Servicio de la aplicación presupuestaria	asignaciones.aplicacionesPresupuestariasContrato.servicio
Económica de la aplicación presupuestaria	asignaciones.aplicacionesPresupuestariasContrato.strEconomica
Ejercicio de la aplicación presupuestaria	asignaciones.aplicacionesPresupuestariasContrato.strEjerApl
Año del presupuesto	asignaciones.aplicacionesPresupuestariasContrato.strEjerPresup
Funcional de la aplicación presupuestaria	asignaciones.aplicacionesPresupuestariasContrato.strFuncional
Orgánica de la aplicación presupuestaria de la asignación	asignaciones.aplicacionesPresupuestariasContrato.strOrganica
Municipio del adjudicatario de la asignación	asignaciones.adjudicatario.coDirecciones.strCodMunic
Descripción del municipio del adjudicatario de la asignación	asignaciones.adjudicatario.coDirecciones.strDesMunic
País del adjudicatario de la asignación	asignaciones.adjudicatario.coDirecciones.strCodPais
Descripción del país del adjudicatario de la asignación	asignaciones.adjudicatario.coDirecciones.strDesPais
Código postal del adjudicatario de la asignación	asignaciones.adjudicatario.coDirecciones.strCodPost
Provincia del adjudicatario de la asignación	asignaciones.adjudicatario.coDirecciones.strCodProvincia
Descripción de la provincia del adjudicatario de la asignación	asignaciones.adjudicatario.coDirecciones.strDesProvincia
Ciudad del adjudicatario de la asignación	asignaciones.adjudicatario.coDirecciones.strDesCiudad
Calle del adjudicatario de la asignación	asignaciones.adjudicatario.coDirecciones.strDirCalle



Escalera del adjudicatario de la asignación	asignaciones.adjudicatario.coDirecciones.strDirEsc
Nº de la calle del adjudicatario de la asignación	asignaciones.adjudicatario.coDirecciones.strDirNum
Piso del adjudicatario de la asignación	asignaciones.adjudicatario.coDirecciones.strDirPiso
Puerta del adjudicatario de la asignación	asignaciones.adjudicatario.coDirecciones.strDirPuer
Descripción de la asignación	asignaciones.strDescrip
Fecha de adjudicación	asignaciones.datAdjud
Contrato	
Número de contrato/subexpediente	contratos.strNContratoSubexp
Tipo de contrato	contratos.strCodTpContrato
Tipo de contrato Descripción	contratos.tipoContrato.strDescripcion
Adjudicatario del contrato	contratos.adjudicatario.strNifTercero
Adjudicatario del contrato. Nombre	contratos.adjudicatario.strNomTercer
Cesionario del contrato	contratos.cesionario.strNifTercero
Cesionario del contrato. Nombre	contratos.cesionario.strNomTercer
Importe del contrato	contratos.intImpContrato
Fecha de firma del contrato	contratos.datFirma
Fecha de inicio de la obra	contratos.datIniObra
Plazo inicial de ejecución	contratos.strPlazIniEjecucion
Fecha de resolución del contrato	contratos.datResolContrato
Fecha de solicitud de bienes	contratos.datSolicBienes
Fecha de anulación del pedido	contratos.datAnulPedido
Fecha cesión del Contrato	contratos.datCesion
Importe de la aplicación presupuestaria del contrato	contratos.aplicacionesPresupuestariasContratoTotal.intImpContratoTotal
Importe en letras de la aplicación presupuestaria del contrato	contratos.aplicacionesPresupuestariasContratoTotal.strImpContratoTotal
Descripción de la aplicación de la aplicación presupuestaria del contrato	contratos.aplicacionesPresupuestariasContratoTotal.strDescripAplicacion



Sección de la aplicación presupuestaria del contrato	contratos.aplicacionesPresupuestariasContratoTotal.seccion
Descripción de la sección de la aplicación presupuestaria del contrato	contratos.aplicacionesPresupuestariasContratoTotal.strDescrip- Seccion
Servicio de la aplicación presupuestaria del contrato	contratos.aplicacionesPresupuestariasContratoTotal.servicio
Descripción del servicio de la aplicación presupuestaria del contrato	contratos.aplicacionesPresupuestariasContratoTotal.strDescrip- Servicio
Económica de la aplicación Presupuestaria del contrato	contratos.aplicacionesPresupuestariasContratoTotal.strEcono- mica
Descripción de la económica de la aplicación presupuestaria del contrato	contratos.aplicacionesPresupuestariasContratoTotal.strDescripE- conomica
Ejercicio de la aplicación presupuestaria del contrato	contratos.aplicacionesPresupuestariasContratoTotal.strEjerApl
Año del presupuesto de la aplicación pre- supuestaria del contrato	contratos.aplicacionesPresupuestariasContratoTotal.strEjerPre- sup
Funcional de la aplicación presupuestaria del contrato	contratos.aplicacionesPresupuestariasContratoTotal.strFuncional
Descripción del programa de la aplicación presupuestaria del contrato	contratos.aplicacionesPresupuestariasContratoTotal.strDes- cripFuncional
Orgánica de la aplicación presupuestaria del contrato	contratos.aplicacionesPresupuestariasContratoTotal.strOrganica
Descripción de la orgánica de la aplicación presupuestaria del contrato	contratos.aplicacionesPresupuestariasContratoTotal.strDescri- pOrganica
Fecha de firma del nuevo contrato	contratos.datFirmaNuevoContrato
Fecha de adjudicación definitiva del adjudicatario del contrato	contratos.licitador.datAdjudDef
Fecha de publicación en la plataforma de la adjudicación del adjudicatario del contrato	contratos.licitador.datPubCODICE
Importe garantía definitiva del adjudicatario del contrato	contratos.licitador.intImpGarantiaDef
Fecha de adjudicación definitiva del adjudicatario de un lote del contrato	contratos.licitadorLote.datAdjudDef
Fecha de publicación en la plataforma de la adjudicación del adjudicatario de un lote del contrato	contratos.licitadorLote.datPubCODICE
Importe garantía definitiva del adjudicatario de un lote del contrato	contratos.licitadorLote.intImpGarantiaDef
Número de contrato/subexpediente de procedencia	contratos.strNContratoSubexpProc
Municipio del adjudicatario del contrato	contratos.adjudicatario.coDirecciones.strCodMunic
Descripción del municipio del adjudicatario del contrato	contratos.adjudicatario.coDirecciones.strDesMunic
País del adjudicatario del contrato	contratos.adjudicatario.coDirecciones.strCodPais
Descripción del país del adjudicatario del contrato	contratos.adjudicatario.coDirecciones.strDesPais



Código postal del adjudicatario del contrato	contratos.adjudicatario.coDirecciones.strCodPost
Provincia del adjudicatario del contrato	contratos.adjudicatario.coDirecciones.strCodProvincia
Descripción de la provincia del adjudicatario del contrato	contratos.adjudicatario.coDirecciones.strDesProvincia
Ciudad del adjudicatario del contrato	contratos.adjudicatario.coDirecciones.strDesCiudad
Calle del adjudicatario del contrato	contratos.adjudicatario.coDirecciones.strDirCalle
Escalera del adjudicatario del contrato	contratos.adjudicatario.coDirecciones.strDirEsc
Nº de la calle del adjudicatario del contrato	contratos.adjudicatario.coDirecciones.strDirNum
Piso del adjudicatario del contrato	contratos.adjudicatario.coDirecciones.strDirPiso
Puerta del adjudicatario del contrato	contratos.adjudicatario.coDirecciones.strDirPuer
Valor estimado del contrato	contratos.intImpEstimado
Valor estimado del contrato en letras	contratos.strImpEstimado
Día del plazo inicial de ejecución	contratos.strPlazIniEjecucionDias
Año del plazo inicial de ejecución	contratos.strPlazIniEjecucionAnyos
Mes del plazo inicial de ejecución	contratos.strPlazIniEjecucionMeses
Nº de contrato	contratos.strNContrato
Tipo de modalidad del contrato	contratos.strCodTpModalidad
Descripción de la modalidad del contrato	contratos.strDesTpModalidad
Descripción del contrato	contratos.strDescrip
Teléfono Adjudicatario	contratos.licitador.strDesNumTel
FAX Adjudicatario	contratos.licitador.strDesNumFax
EMAIL Adjudicatario	contratos.licitador.strEmail
Concesión	
Finalidad de la Convocatoria	convocatoria.strFinalidad
Normativa de la Convocatoria	convocatoria.strNormativa
Beneficiario de la concesión	concesiones.beneficiario.strNifTercero



Beneficiario de la concesión. Nombre	concesiones.beneficiario.strNomTercer
Cesionario de la concesión	concesiones.cesionario.strNifTercero
Cesionario de la concesión. Nombre	concesiones.cesionario.strNomTercer
Cajero del pago masivo de la subvención	cajero.strNifTercero
Cajero del pago masivo de la subvención. Nombre	cajero.strNomTercer
Fecha de cesión	concesiones.datCesion
Fecha de la concesión	concesiones.datCos
Importe de la aplicación presupuestaria	concesiones.aplicacionesPresupuestarias.intImpConcesion
Sección de la aplicación presupuestaria	concesiones.aplicacionesPresupuestarias.seccion
Servicio de la aplicación presupuestaria	concesiones.aplicacionesPresupuestarias.servicio
Económica de la aplicación presupuestaria de la concesión	concesiones.aplicacionesPresupuestarias.strEconomica
Ejercicio de la aplicación presupuestaria	concesiones.aplicacionesPresupuestarias.strEjerApl
Año del presupuesto	concesiones.aplicacionesPresupuestarias.strEjerPresup
Funcional de la aplicación presupuestaria	concesiones.aplicacionesPresupuestarias.strFuncional
Orgánica de la aplicación presupuestaria	concesiones.aplicacionesPresupuestarias.strOrganica
Municipio del adjudicatario de la concesión	concesiones.solicitante.strCodMunic
Descripción del municipio del adjudicatario de la concesión	concesiones.solicitante.strDesMunic
País del adjudicatario de la concesión	concesiones.solicitante.strCodPais
Descripción del país del adjudicatario de la concesión	concesiones.solicitante.strDesPais
Código postal del adjudicatario de la concesión	concesiones.solicitante.strCodPost
Provincia del adjudicatario de la concesión	concesiones.solicitante.strCodProvincia
Descripción de la provincia del adjudicatario de la concesión	concesiones.solicitante.strDesProvincia
Calle del adjudicatario de la concesión	concesiones.solicitante.strDirCalle
Escalera del adjudicatario de la concesión	concesiones.solicitante.strDirEsc
Nº de la calle del adjudicatario de la concesión	concesiones.solicitante.strDirNum
Piso del adjudicatario de la concesión	concesiones.solicitante.strDirPiso



Puerta del adjudicatario de la concesión	concesiones.solicitante.strDirPuer
Descripción de la concesión	concesiones.strDescrip
Pago de Concesiones	
Número del pago	pagos.strOrdCos
Fecha de pago	pagos.datPag
Fecha de cesión del cobro	pagos.datCesionCobro
Cesionario del cobro	pagos.strNifBenCesCobro
Cesionario del cobro Nombre	pagos.cesionario.strNomTercer
Facturas de un pago	perceptores.strNumFacturas
Descripción del pago	pagos.strDescrip
Nombre del cesionario de la concesión	pagos.cesionarioConcesion.strNomTercer
NIF del cesionario de la concesión	pagos.cesionarioConcesion.strNifTercero
Contador del cesionario de la concesión	pagos.cesionarioConcesion.intNumDupNif
Fecha de cesión de la concesión	pagos.datCesionConcesion
Certificación/Pago	
Número del pago	recepciones.strNPago
Mes certificado	recepciones.strMesCertif
Nº Abono/Certificación	recepciones.strNAbonoCertif
Tipo de abono	recepciones.strCodTpAbono
Importe líquido	pagos.intImpLiquido
Importe total de las aplicaciones presupuestarias del pago	recepciones.intImpTotal
Importe total de las aplicaciones presupuestarias del pago	pagos.intImpTotal
Importe total del descuento	recepciones.intImpTotalDescuento
Importe total del descuento	pagos.intImpTotalDescuento



Importe total del impuesto	recepciones.intImpTotalImpuesto
Importe total del impuesto	pagos.intImpTotalImpuesto
Tipo de abono Descripción	recepciones.tipoAbono.strDescripcion
Tipo de certificación	recepciones.strCodTpCertificacion
Tipo de certificación Descripción	recepciones.tipoCertificacion.strDescripcion
Código IB de inventario	recepciones.strIB
Director de obra	recepciones.strDirectorObra
Fecha cesión del cobro	recepciones.datCesionCobro
Fecha de recepción	recepciones.datRecepcion
Fecha de reconocimiento de la obligación	recepciones.datRecOblig
Fecha del pago	recepciones.datPago
Importe acreditado	recepciones.intImpAcredita
Importe de revisión de precios	recepciones.intImpRevPrecios
Importe ejecutado con anterioridad	recepciones.intImpEjecAnter
Importe no acreditado	recepciones.intImpNoAcredita
Importe de la aplicación presupuestaria	recepciones.aplicacionesPresupuestarias.intImpPago
Sección de la aplicación presupuestaria	recepciones.aplicacionesPresupuestarias.seccion
Sección de la aplicación presupuestaria	pagos.aplicacionesPresupuestarias.seccion
Servicio de la aplicación presupuestaria	recepciones.aplicacionesPresupuestarias.servicio
Servicio de la aplicación presupuestaria	pagos.aplicacionesPresupuestarias.servicio
Económica de la aplicación presupuestaria	recepciones.aplicacionesPresupuestarias.strEconomica
Económica de la aplicación presupuestaria	pagos.aplicacionesPresupuestarias.strEconomica
Ejercicio de la aplicación presupuestaria	recepciones.aplicacionesPresupuestarias.strEjerApl
Ejercicio de la aplicación presupuestaria	pagos.aplicacionesPresupuestarias.strEjerApl
Año del presupuesto	recepciones.aplicacionesPresupuestarias.strEjerPresup
Año del presupuesto	pagos.aplicacionesPresupuestarias.strEjerPresup



Funcional de la aplicación presupuestaria	recepciones.aplicacionesPresupuestarias.strFuncional
Funcional de la aplicación presupuestaria	pagos.aplicacionesPresupuestarias.strFuncional
Orgánica de la aplicación presupuestaria	recepciones.aplicacionesPresupuestarias.strOrganica
Orgánica de la aplicación presupuestaria	pagos.aplicacionesPresupuestarias.strOrganica
Aplicación del descuento	recepciones.descuentos.aplicacionDescuento
Descripción del descuento	recepciones.descuentos.strDescrip
Descripción del descuento	pagos.descuentos.strDescrip
Importe del descuento	recepciones.descuentos.intImpDesc
Aplicación del impuesto	recepciones.impuestos.aplicacionImpuesto
Descripción del impuesto	recepciones.impuestos.strDescrip
Descripción del impuesto	pagos.impuestos.strDescrip
Importe del impuesto	recepciones.impuestos.intImplmp
Facturas de un pago	pagos.strNumFacturas
Facturas de un pago	recepciones.strNumFacturas
Fecha de emisión del justificante	pagos.justificantes.datEmision
Fecha de emisión del justificante	recepciones.justificantes.datEmision
Fecha de registro del justificante	pagos.justificantes.datRegistro
Fecha de registro del justificante	recepciones.justificantes.datRegistro
Nº del justificante	pagos.justificantes.intNumJustif
Nº del justificante	recepciones.justificantes.intNumJustif
Agrupación del justificante	pagos.justificantes.strCodAgrJus
Descripción de la agrupación de gasto del justificante	pagos.justificantes.strDescAgrJus
Descripción del justificante	pagos.justificantes.strDesJustif
Fecha de inicio del periodo de facturación	pagos.justificantes.datInicioCanoa
Fecha fin del periodo de facturación	pagos.justificantes.datFinCanoa
Agrupación del justificante	recepciones.justificantes.strCodAgrJus



Descripción de la agrupación de gasto del justificante	recepciones.justificantes.strDescAgrJus
Ejercicio del justificante	pagos.justificantes.strEjercicio
Ejercicio del justificante	recepciones.justificantes.strEjercicio
Nº de factura del justificante	pagos.justificantes.strNumFactura
Nº de factura del justificante	recepciones.justificantes.strNumFactura
Nº de serie de la factura del justificante	pagos.justificantes.strNumSerieFactura
Nº de serie de la factura del justificante	recepciones.justificantes.strNumSerieFactura
Importe IVA incluido del justificante	pagos.justificantes.intImpIVAIncluido
Importe IVA incluido en letras del justificante	pagos.justificantes.strImpIVAIncluido
Importe IVA incluido del justificante	recepciones.justificantes.intImpIVAIncluido
Importe IVA incluido en letras del justificante	recepciones.justificantes.strImpIVAIncluido
Fecha fin del periodo de facturación	recepciones.justificantes.datFinCanoa
Fecha de inicio del periodo de facturación	recepciones.justificantes.datInicioCanoa
Descripción del justificante	recepciones.justificantes.strDesJustif
Nombre del cesionario del contrato	recepciones.cesionarioContrato.strNomTercer
NIF del cesionario del contrato	recepciones.cesionarioContrato.strNifTercero
Contador del cesionario del contrato	recepciones.cesionarioContrato.intNumDupNif
Fecha cesión del contrato	recepciones.datCesionContrato
Nº de cuenta corriente en formato IBAN	pagos.cuentaTercero.ctaFormatoIBAN
Nº de cuenta corriente	pagos.cuentaTercero.strNumCta
Nº de cuenta corriente en formato IBAN	recepciones.cuentaTercero.ctaFormatoIBAN
Nº de cuenta corriente	recepciones.cuentaTercero.strNumCta
Justificante importe total líquido	recepciones.justificantes.intImpLiq
Justificante importe total líquido	pagos.justificantes.intImpLiq
Importe bruto antes de impuestos	pagos.justificantes.intImpSinIVA
Importe bruto antes de impuestos	recepciones.justificantes.intImpSinIVA



Base imponible de impuestos repercutidos	pagos.justificantes.intImpSujetoIVA
Base imponible de impuestos repercutidos	recepciones.justificantes.intImpSujetoIVA
Importe impuestos repercutidos	pagos.justificantes.intImpIVASoportado
Importe impuestos repercutidos	recepciones.justificantes.intImpIVASoportado
Reintegros	
Importe de la aplicación presupuestaria del reintegro de la subvención	reintegrosPagos.aplicacionesPresupuestarias.ImpReintegro
Importe del descuento	reintegrosPagos.descuentos.ImpDesc
Importe del impuesto	reintegrosPagos.impuestos.ImpImp
Importe de la aplicación presupuestaria del reintegro del contrato	reintegrosRecepciones.aplicacionesPresupuestarias.ImpReintegro
Importe del descuento	reintegrosRecepciones.descuentos.ImpDesc
Importe del impuesto	reintegrosRecepciones.impuestos.ImpImp
Documentos contables	
Importe de la aplicación del documento	documento.aplicacionesGasto.intImpAplGastos
Programa de la aplicación del documento	documento.aplicacionesGasto.strEconomica
Ejercicio de la aplicación del documento	documento.aplicacionesGasto.strEjerApl
Ejercicio presupuestario de la aplicación del documento	documento.aplicacionesGasto.strEjercicio
Económica de la aplicación del documento	documento.aplicacionesGasto.strFuncional
Importe en letras de la aplicación del documento	documento.aplicacionesGasto.strImpAplGastos
Orgánica de la aplicación del documento	documento.aplicacionesGasto.strOrganica
Importe del descuento del documento	documento.descuentosGasto.intImpDesc
Concepto del descuento del documento	documento.descuentosGasto.strCodConcepto
Descripción del concepto del descuento del documento	documento.descuentosGasto.strDescrip
Importe en letras del descuento del documento	documento.descuentosGasto.strImpDesc
Importe del impuesto del documento	documento.impuestosGasto.intImpImpuesto



Concepto del impuesto del documento	documento.impuestosGasto.strCodConcepto
Descripción del concepto del impuesto del documento	documento.impuestosGasto.strDescrip
Importe en letras del impuesto del documento	documento.impuestosGasto.strImpImpuesto
Importe total del documento	documento.intImpTot
Descripción del documento	documento.strDescrip
Importe total en letras del documento	documento.strImpTot
Importe total de todos los documentos seleccionados	documento.intImpVariosTot
Importe total en letras de todos los documentos seleccionados	documento.strImpVariosTot
Nº de expediente gestor	documento.strNExpGestor
NIF del interesado del documento	documento.strNIFInteresado
Nombre del interesado del documento	documento.strNombreInteresado
Nº de operación contable	documento.strNumOpeCont
Nº de operación de enlace	documento.strOpeEnlace
Pies de Firma	
Nombre del proponente	Firma_Propuesto
Cargo del proponente	Linea_Propuesto
Ante firma del proponente	Ante_Firma_Propuesto
Pie de firma del proponente	Pie_Firma_Propuesto
Nombre del autorizante	Firma_Autorizado
Cargo del autorizante	Linea_Autorizado
Ante firma del autorizante	Ante_Firma_Autorizado
Pie de firma del autorizante	Pie_Firma_Autorizado

Ejercicio Presupuesta-	Ejercicio económico	Programa	Económica	Orgánica	Importe
aplicaciones-Pre supuestasEx peditente.strEjerPresupT	aplicaciones PresupuestasExpediente.strEjerA pIT	aplicaciones PresupuestasExpediente.strFuncion alT	aplicaciones PresupuestasExpediente.strEconomicaT	aplicaciones PresupuestasExpediente.strOrganicaT	aplicaciones PresupuestasExpediente.intImpExpT



Descripciones de importes y de aplicaciones presupuestarias	
Descripción de la aplicación presupuestaria	aplicacionesPresupuestariasExpediente.strDescripAplicacion
Descripción de la económica de la aplicación presupuestaria	aplicacionesPresupuestariasExpediente.strDescripEconómica
Descripción del programa de la aplicación presupuestaria	aplicacionesPresupuestariasExpediente.strDescripFuncional
Descripción de la orgánica de la aplicación presupuestaria	aplicacionesPresupuestariasExpediente.strDescripOrganica
Descripción de la sección de la aplicación presupuestaria	aplicacionesPresupuestariasExpediente.strDescripSeccion
Descripción del servicio de la aplicación presupuestaria	aplicacionesPresupuestariasExpediente.strDescripServicio
Importe en letras de la aplicación presupuestaria	aplicacionesPresupuestariasExpediente.strImpExp
Importe total en letras de las aplicaciones presupuestarias	strImpTotalExp
Descripción de la aplicación presupuestaria de la asignación	asignaciones.aplicacionesPresupuestariasContrato.strDescripAplicacion
Descripción de la económica de la aplicación presupuestaria de la asignación	asignaciones.aplicacionesPresupuestariasContrato.strDescripEconomica
Descripción del programa de la aplicación presupuestaria de la asignación	asignaciones.aplicacionesPresupuestariasContrato.strDescripFuncional
Descripción de la orgánica de la aplicación presupuestaria de la asignación	asignaciones.aplicacionesPresupuestariasContrato.strDescripOrganica
Descripción de la sección de la aplicación presupuestaria de la asignación	asignaciones.aplicacionesPresupuestariasContrato.strDescripSeccion
Descripción del servicio de la aplicación presupuestaria de la asignación	asignaciones.aplicacionesPresupuestariasContrato.strDescripServicio
Importe en letras de la aplicación presupuestaria de la asignación	asignaciones.aplicacionesPresupuestariasContrato.strImpContrato
Importe en letras de la asignación	asignaciones.strImpContrato
Descripción de la aplicación presupuestaria de la concesión	concesiones.aplicacionesPresupuestarias.strDescripAplicacion



Descripción de la económica de la aplicación presupuestaria de la concesión	concesiones.aplicacionesPresupuestarias.strDescripEconomica
Descripción del programa de la aplicación presupuestaria de la concesión	concesiones.aplicacionesPresupuestarias.strDescripFuncional
Descripción de la orgánica de la aplicación presupuestaria de la concesión	concesiones.aplicacionesPresupuestarias.strDescripOrganica
Descripción de la sección de la aplicación presupuestaria de la concesión	concesiones.aplicacionesPresupuestarias.strDescripSeccion
Descripción del servicio de la aplicación presupuestaria de la concesión	concesiones.aplicacionesPresupuestarias.strDescripServicio
Importe en letras de la aplicación presupuestaria de la concesión	concesiones.aplicacionesPresupuestarias.strImpConcesion
Descripción de la aplicación presupuestaria del contrato	contratos.aplicacionesPresupuestariasContrato.strDescripAplicacion
Descripción de la económica de la aplicación presupuestaria del contrato	contratos.aplicacionesPresupuestariasContrato.strDescripEconomica
Descripción del programa de la aplicación presupuestaria del contrato	contratos.aplicacionesPresupuestariasContrato.strDescripFuncional
Descripción de la orgánica de la aplicación presupuestaria del contrato	contratos.aplicacionesPresupuestariasContrato.strDescripOrganica
Descripción de la sección de la aplicación presupuestaria del contrato	contratos.aplicacionesPresupuestariasContrato.strDescripSeccion
Descripción del servicio de la aplicación presupuestaria del contrato	contratos.aplicacionesPresupuestariasContrato.strDescripServicio
Importe en letras de la aplicación presupuestaria del contrato	contratos.aplicacionesPresupuestariasContrato.strImpContrato
Importe en letras del contrato	contratos.strImpContrato
Descripción de la aplicación presupuestaria del pago	pagos.aplicacionesPresupuestarias.strDescripAplicacion
Descripción de la económica de la aplicación presupuestaria del pago	pagos.aplicacionesPresupuestarias.strDescripEconomica
Descripción del programa de la aplicación presupuestaria del pago	pagos.aplicacionesPresupuestarias.strDescripFuncional
Descripción de la orgánica de la aplicación presupuestaria del pago	pagos.aplicacionesPresupuestarias.strDescripOrganica
Descripción de la sección de la aplicación presupuestaria del pago	pagos.aplicacionesPresupuestarias.strDescripSeccion



Descripción del servicio de la aplicación presupuestaria del pago	pagos.aplicacionesPresupuestarias.strDescripServicio
Importe en letras de la aplicación presupuestaria del pago	pagos.aplicacionesPresupuestarias.strImpPago
Importe en letras del descuento	pagos.descuentos.strImpDesc
Importe en letras del impuesto	pagos.impuestos.strImpImp
Descripción de la aplicación presupuestaria de la concesión	perceptores.aplicacionesPresupuestariasConcesiones.strD escripAplicacion
Descripción de la económica de la aplicación presupuestaria de la concesión	perceptores.aplicacionesPresupuestariasConcesiones.strD escripEconomica
Descripción del programa de la aplicación presupuestaria de la concesión	perceptores.aplicacionesPresupuestariasConcesiones.strD escripFuncional
Descripción de la orgánica de la aplicación presupuestaria de la concesión	perceptores.aplicacionesPresupuestariasConcesiones.strD escripOrganica
Descripción de la sección de la aplicación presupuestaria de la concesión	perceptores.aplicacionesPresupuestariasConcesiones.strD escripSeccion
Descripción del servicio de la aplicación presupuestaria de la concesión	perceptores.aplicacionesPresupuestariasConcesiones.strD escripServicio
Importe en letras de la aplicación presupuestaria de la concesión	perceptores.aplicacionesPresupuestariasConcesiones.strI mporte
Descripción de la aplicación presupuestaria del pago	perceptores.aplicacionesPresupuestariasPagos.strDescrip Aplicacion
Descripción de la económica de la aplicación presupuestaria del pago	perceptores.aplicacionesPresupuestariasPagos.strDescrip Economica
Descripción del programa de la aplicación presupuestaria del pago	perceptores.aplicacionesPresupuestariasPagos.strDescrip Funcional
Descripción de la orgánica de la aplicación presupuestaria del pago	perceptores.aplicacionesPresupuestariasPagos.strDescrip Organica
Descripción de la sección de la aplicación presupuestaria del pago	perceptores.aplicacionesPresupuestariasPagos.strDescrip Seccion
Descripción del servicio de la aplicación presupuestaria del pago	perceptores.aplicacionesPresupuestariasPagos.strDescrip Servicio
Importe en letras de la aplicación presupuestaria del pago	perceptores.aplicacionesPresupuestariasPagos.strImporte
Importe en letras del descuento	perceptores.descuentos.strImpDesc



Importe en letras del impuesto	perceptores.impuestos.strImpImp
Importe líquido en letras	recepciones.strImpLiquido
Importe líquido en letras	pagos.strImpLiquido
Importe total en letras de las aplicaciones presupuestarias del pago	recepciones.strImpTotal
Importe total en letras de las aplicaciones presupuestarias del pago	pagos.strImpTotal
Importe total en letras del descuento	recepciones.strImpTotalDescuento
Importe total en letras del descuento	pagos.strImpTotalDescuento
Importe total en letras del impuesto	recepciones.strImpTotalImpuesto
Importe total en letras del impuesto	pagos.strImpTotalImpuesto
Descripción de la aplicación presupuestaria del pago	recepciones.aplicacionesPresupuestarias.strDescripAplicacion
Descripción de la económica de la aplicación presupuestaria del pago	recepciones.aplicacionesPresupuestarias.strDescripEconómica
Descripción del programa de la aplicación presupuestaria del pago	recepciones.aplicacionesPresupuestarias.strDescripFuncional
Descripción de la orgánica de la aplicación presupuestaria del pago	recepciones.aplicacionesPresupuestarias.strDescripOrganica
Descripción de la sección de la aplicación presupuestaria del pago	recepciones.aplicacionesPresupuestarias.strDescripSeccion
Descripción del servicio de la aplicación presupuestaria del pago	recepciones.aplicacionesPresupuestarias.strDescripServicio
Importe en letras de la aplicación presupuestaria del pago	recepciones.aplicacionesPresupuestarias.strImpPago
Importe en letras del descuento	recepciones.descuentos.strImpDesc
Importe en letras del impuesto	recepciones.impuestos.strImpImp
Importe en letras acreditado	recepciones.strImpAcredita



Importe en letras de anticipos no revisables del pago	recepciones.strImpAnticipNoRev
Importe en letras de anticipos revisables del pago	recepciones.strImpAnticipRev
Importe en letras de deducciones por anticipos del pago	recepciones.strImpDeducAnticip
Importe en letras ejecutado con anterioridad	recepciones.strImpEjecAnter
Importe en letras no acreditado	recepciones.strImpNoAcredita
Importe en letras de revisión de precios	recepciones.strImpRevPrecios
Importe en letras beneficio industrial	strImpBeneIndustrial
Importe en letras ejecución	strImpEjecucion
Importe en letras presupuesto ejecución	strImpEjeMaterial
Importe en letras gastos generales empresa	strImpGastosGene
Importe en letras I.V.A.	strImpIVA
Importe en letras total	strImpTotal
Importe en letras de la garantía definitiva del adjudicatario de la asignación	asignaciones.licitador.strImpGarantiaDef
Importe en letras de la garantía definitiva del adjudicatario de un lote de la asignación	asignaciones.licitadorLote.strImpGarantiaDef
Importe en letras de la garantía definitiva del adjudicatario del contrato	contratos.licitador.strImpGarantiaDef
Importe en letras de la garantía definitiva del adjudicatario de un lote del contrato	contratos.licitadorLote.strImpGarantiaDef
Importe en letras coste financiación	strImpCostFinan
Importe en letras de la aplicación presupuestaria del reintegro de la subvención	reintegrosPagos.aplicacionesPresupuestarias.strImpReintegro
Importe en letras del descuento	reintegrosPagos.descuentos.strImpDesc



Importe en letras del impuesto	reintegrosPagos.impuestos.strImpImp
Importe en letras de la aplicación presupuestaria del reintegro del contrato	reintegrosRecepciones.aplicacionesPresupuestarias.strImpReintegro
Importe en letras del descuento	reintegrosRecepciones.descuentos.strImpDesc
Importe en letras del impuesto	reintegrosRecepciones.impuestos.strImpImp

3. Listas de Códigos – Unidad de contratación

Datos Administrativos	
Objeto del contrato	expUC.strObjetoContrato
Tipo de contrato	expUC.strTipoContrato
Subtipo	expUC.strSubTipoContrato
Código CPV	expUC.strCPV
Tipo contratación iterativa	expUC.strTipoContraIterativa
Fecha de publicación PIN BOE	expUC.datPubPINBOE
Fecha de publicación PIN DOUE	expUC.datPubPINDOUE
Emplazamiento	expUC.strEmplazamiento
Fecha inicial del procedimiento de adjudicación	expUC.datIniProcAdjudicacion
Indicador de financiación UE	expUC.strIndFinanciacionUE
Indicador de prohibición de variantes	expUC.strIndProhibVariantes
Indicador de abono precio misma clase	expUC.strIndAbonoPrecioMismaClase
Indicador de control de calidad	expUC.strIndControlCalidad
Indicador del código ACP	expUC.strIndCodigoACP
Indicador de revisión de precios	expUC.strIndRevisionPrecios
Fórmula de revisión de precios	expUC.strFormulaRevPrecios
Clasificación del contratista	expUC.strClasificacionContratista



Financiación	expUC.strFinanciacion
Criterios de admisión	expUC.strCriterioAdmision
Solvencia técnica	expUC.strSolvenciaTecnica
Solvencia económica	expUC.strSolvenciaEconomica
Plazo de adjudicación	expUC.strPlazoAdjudicacion
Día del plazo de adjudicación	expUC.strPlazoAdjudicacionDias
Mes del plazo de adjudicación	expUC.strPlazoAdjudicacionMeses
Año del plazo de adjudicación	expUC.strPlazoAdjudicacionAnyos
Importe de garantía provisional	expUC.intImpGarantiaProvisional
Importe de garantía definitiva	expUC.intImpGarantiaDefinitiva
Fecha del pliego	expUC.datPliego
Fecha del pliego de clausulas	expUC.datPliegoClausulas
Fecha de certificado de crédito	expUC.datCertificadoCredito
Fecha de la aprobación del gasto	expUC.datAprobacionGasto
Fecha de la aprobación del ministro	expUC.datAprobacionMinistro
Descripción del criterio de adjudicación	expUC.criteriosAdjudicacion.strDescrip
Importe mínimo del criterio de adjudicación	expUC.criteriosAdjudicacion.intMinimo
Importe máximo del criterio de adjudicación	expUC.criteriosAdjudicacion.intMaximo
Importe ponderación del criterio de adjudicación	expUC.criteriosAdjudicacion.intPonderacion
Tipo del criterio de adjudicación	expUC.criteriosAdjudicacion.strTipo
Expresión del criterio de adjudicación	expUC.criteriosAdjudicacion.strExpresion
Licitación	
Presentación de ofertas del licitador	expUC.strLicitacionPresentacionOfertas
Recepción de ofertas del licitador	expUC.strLicitacionRecepcionOfertas
Calle del licitador	expUC.strLicitacionCalle
Número de la calle del licitador	expUC.strLicitacionNumero



Código postal del licitador	expUC.strLicitacionCPostal
País del licitador	expUC.strLicitacionPais
Fecha de la recepción de ofertas del licitador	expUC.datLicitacionRecepcionOfertasFecha
Resultado del proceso de licitación	expUC.strLicitacionResultadoProceso
Fecha de la apertura de ofertas del licitador	expUC.datLicitacionAperturaOfertasFecha
Fecha de la solicitud de participación del licitador	expUC.datLicitacionSolicitudParticipacionFecha
Hora de la solicitud de participación del licitador	expUC.datLicitacionSolicitudParticipacionHora
Hora de la recepción de ofertas del licitador	expUC.datLicitacionRecepcionOfertasHoraPlantilla
Adjudicación	
Presidente de la mesa de adjudicación	expUC.strUCAjudicacionPresidenteMesa
Secretario de la mesa de adjudicación	expUC.strUCAjudicacionSecretarioMesa
Fecha de la calificación de la adjudicación	expUC.datUCAjudicacionCalificacion
Fecha de publicación de la calificación de la adjudicación	expUC.datUCAjudicacionPubliCalificacion
Fecha del examen de la mesa de adjudicación	expUC.datUCAjudicacionMesaExamen
Fecha de la apertura de mesa de adjudicación	expUC.datUCAjudicacionMesaApertura
Fecha de la adjudicación de la mesa	expUC.datUCAjudicacionMesaAdjudicacion